

BAB V

KESIMPULAN DAN SARAN

A. Kesimpulan

i. Berdasarkan pembahasan atas dasar pembatasan dan perumusan masalah, maka dapat disimpulkan bahwa PT. Bank X tersebut untuk tahun 1991 mempunyai Cash Ratio sebesar 2,42 % dan untuk tahun 1992 sebesar 2,6 %, hal ini berarti diatas cash ratio minimum yaitu 2 % yang telah ditentukan oleh Bank Indonesia.

Sedangkan untuk tahun 1993 dan tahun 1994 mengalami illikuid, karena cash rasionya kurang dari 2 % yaitu 1,95 % untuk tahun 1993 dan 1,96 % untuk tahun 1994 dan untuk tahun 1995 mengalami kenaikan menjadi 2,2 % diatas minimum. Jadi cash ratio PT. Bank X untuk tahun 1993 dan tahun 1994 mengalami illikuid dan untuk tahun 1995 yaitu menunjukkan likuid

Dengan demikian bila ditinjau dari segi kepercayaan masyarakat terhadap PT. Bank X, khususnya dipandang dari sudut manajemen likuiditasnya, maka tahun 1991, 1992 dan tahun 1995 dapat dikatakan dalam posisi yang likuid yang berarti pula tingkat kepercayaan masyarakat terhadap PT. Bank X semakin tinggi. Sedangkan untuk tahun 1993 dan tahun 1994

tingkat kepercayaan masyarakat sedikit berkurang, karena untuk tahun tersebut tingkat likuiditasnya mengalami illikuid.

2. PT. Bank X, bila ditinjau dari sisi Laporan Keuangan khususnya dipos kas dari tahun 1991 hingga tahun 1995 mengalami kenaikan rata-rata sebesar 11,64 %. hal ini berarti bank tersebut bisa meningkatkan alat-alat likuidnya.

Dengan kata lain PT. Bank X sudah mampu merebut hati masyarakat, ini terbukti dari jumlah simpanan yang diperoleh dari tahun ke tahun yang mengalami peningkatan. Hal ini tidak lain karena usaha yang dilakukan oleh manajemen PT. Bank X cukup maksimal didalam menjaga tingkat kepercayaan masyarakat, khususnya dari sisi manajemen likuiditasnya.

B. Saran

1. Seperti apa yang dialami oleh PT. Bank X bahwa dilihat dari perhitungan cash ratio untuk tahun 1991 sampai dengan tahun 1995 hanya rata-rata sebesar 2,23 %. Hal ini sebaiknya harus dapat dipertahankan supaya kepercayaan masyarakat terhadap bank semakin tinggi. Karena bila tidak dipertahankan dikawatirkan kepercayaan masyarakat berkurang.

Mengingat peraturan yang ditentukan dari Bank Indonesia selaku Bank Central, maka PI. Bank X harus memiliki cash rasio diatas 2%, Bila tidak maka PI. Bank X akan dalam posisi yang illikuid.





NALAR ARIF BAKTIKU BANGSA

DAFTAR PUSTAKA

- Hadiwidjaja & Rivai Wirasasmita, MS. **Manajemen Dan Bank**,
Cetakan I, Penerbit Pioner Java, Bandung : 1989.
- James A. F. Stoner, **Manajemen**, Edisi kelima, Jilid 1,
Yogyakarta : 1994.
- Kurdi, M. Drs, **Asesst Manajemen**. Lembaga Pengembangan
Perbankan Indonesia, Jakarta : 1993.
- Munawir, S. Drs., **Analisa Laporan Keuangan**. Edisi ke-1,
Liberty Yogyakarta : 1981.
- Riyanto Bambang, Drs, **Dasar-Dasar Pembelanjaan
Perusahaan**. Edisi Ketiga, Yogyakarta : 1990.
- Ronny Sautma Hotma Bako, **Hubungan Bank dan Nasabah
Terhadap Produk Tabungan dan Deposito**. Cetakan
Pertama, Citra Aditya Bakti, Bandung : 1995.
- Sinungan Muchdarsyah, Drs., **Strategi Manajemen Bank**,
Reneka Cipta (Edisi-1), Jakarta : 1994.
- Sinungan Muchdarsyah, Drs., **Uang & Bank**, Cetakan Keem-
pat, Jakarta : 1995
- Simangunson, MP.Drs., **Pokok-Pokok Analisa Laporan Keuangan**.
Karya Utama (Edisi ki-1), Jakarta : 1991.
- Supranto, J. **Kumpulan-Kumpulan Tulisaan Ilmiah, Ekonomi
Manajemen Dan Pemasaran Berwawasan International
Global**, Jakarta, Penerbit IPWI : 1994.

Thomas Suvatno, Drs., **Kelembagan Perkembangan**, Edisi
Kedua, Pustaka Utama, Jakarta : 1993.

**Undang-Undang Nomor : 7 Tahun 1992. Bab I. Pasal 1.
Tentang Perbankan.**



STRUKTUR ORGANISASI KANTOR PUSAT PT. BANK DANAMON INTERNATIONAL

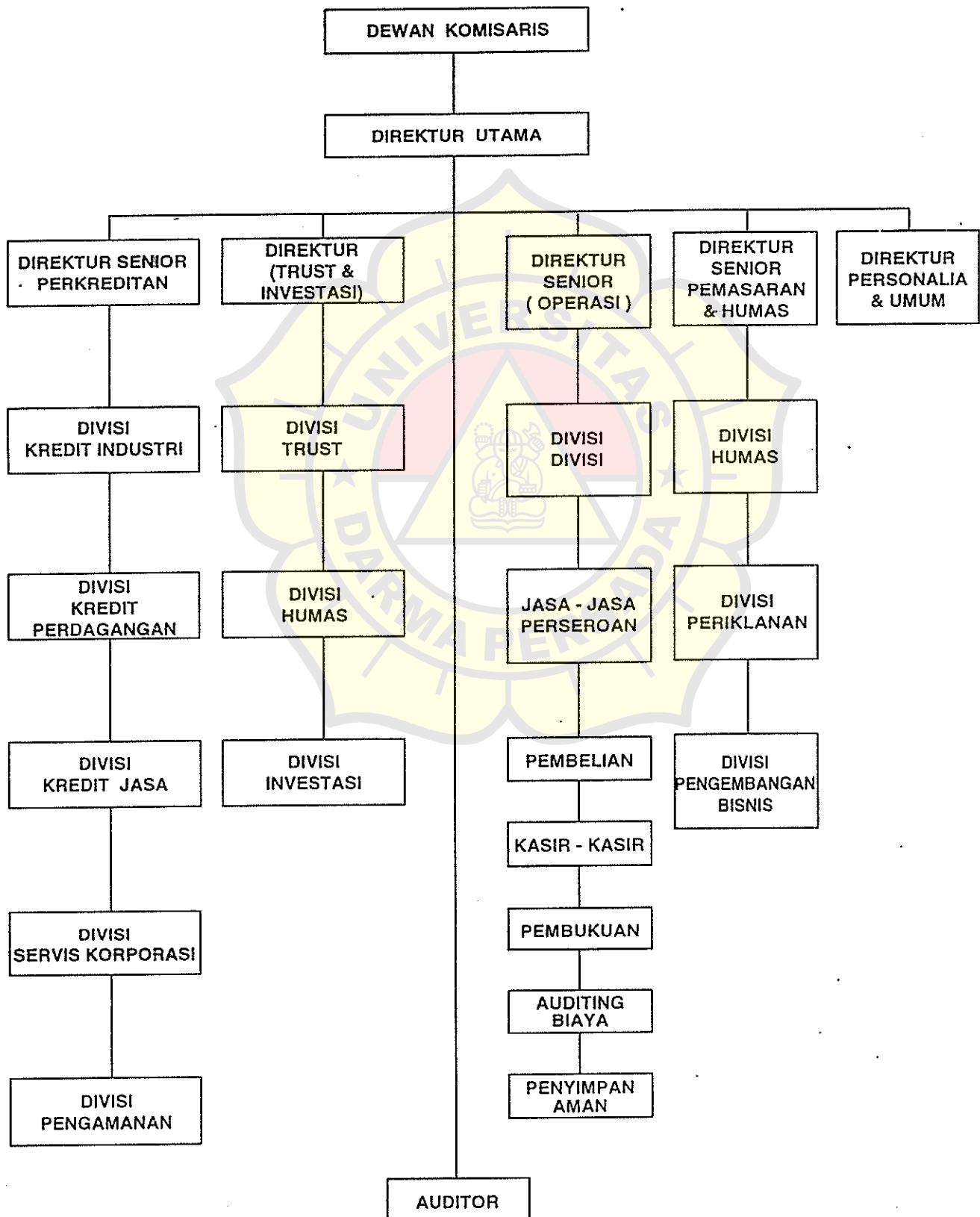

PT. BANK X
 Neraca per 31 Desember
 Untuk Tahun Buku 1991 - 1995

Keterangan	1995	1994	1993	1992	1991
	Dlm jt Rp.	Dlm jt Rp.	Dlm jt Rp.	Dlm jt Rp.	Dlm jt Rp.
AKTIVA					
Kas	149.840	92.970	77.928	51.158	34.106
Biro pada Bank Indonesia	86.052	61.874	48.465	47.901	37.507
Biro pada Bank Lain	66.707	89.785	55.179	46.686	38.757
Sertifikat Bank Indonesia	455.982	195.917	380.253	158.000	20.000
Penempatan pada Bank Lain	828.396	1.205.779	721.858	209.492	262.058
Surat-surat Berharga	1.266.592	681.535	608.060	519.209	8.863
Pinjaman yang Diberikan	10.405.070	7.385.607	5.665.850	3.580.790	2.951.324
Penyertaan bersih	45.409	31.854	62.603	7.603	7.618
Aktiva tetap Bersih	168.716	267.780	229.549	147.101	112.566
Aktiva tetap Buna Usaha	7.987	37.658	11.286	11.810	11.742
Aktiva lain-lain	547.352	406.223	299.046	238.057	195.031
Jumlah Aktiva	14.017.743	10.456.982	8.160.077	5.017.807	3.679.572
KEMAJIBAN					
Biro	1.657.943	1.284.441	1.035.949	508.558	333.828
Tabungan	2.336.629	1.749.815	1.755.473	1.321.738	739.843
Deposit Berjangka	6.830.788	4.870.700	3.690.239	1.993.706	1.888.428
Jumlah Simpanan	10.825.360	7.904.956	6.481.661	3.824.002	2.962.099
Kewajiban Segera Lainnya	158.194	324.666	507.187	429.832	66.876
Pinjaman Yang Diterima	1.403.042	688.933	283.411	121.425	309.831
Surat-surat Berharga Diterbitkan	373.689	426.686	0	0	0
Kewajiban Sewa Buna Usaha	7.378	31.933	7.355	8.385	9.299
Kewajiban Lain-lain	192.869	120.425	134.440	219.747	40.103
Jumlah	2.135.172	1.592.643	932.393	779.389	426.109
Jumlah Kewajiban	12.960.532	9.497.599	7.414.054	4.603.391	3.388.208
Modal Pinjaman	200.000	200.000	200.000	100.000	0
Hak Pewegang Saham Minoritas	513	267	88	0	0
Ekuitas					
Modal Saham	448.000	448.000	224.000	112.000	112.000
Risiko Saham	132.000	132.000	20.000	132.000	132.000

Lanjutan Lampiran 11.1

Hodal Disetor Lainnya	189	189	100.189	189	189
Saldo Laba	276.592	178.977	101.746	70.227	47.175
Penyesuaian Kurs Konsolidasi	(83)	(50)	0	0	0
Jumlah Ekuitas	856.698	759.116	545.935	314.426	291.364
Jumlah Kewajiban dan Ekuitas	14.017.743	10.456.982	8.160.077	5.017.807	3.679.572



PT. BANK X
Perhitungan Laba Rugi
Untuk Tahun Buku yang Berakhir 31 Desember 1991 - 1995

Keterangan	1995	1994	1993	1992	1991
	Dlm jt Rp.	Dlm jt Rp.	Dlm jt Rp.	Dlm jt Rp.	Dlm jt Rp.
I PENDAPATAN & BEBAN OPERASIONAL					
Bunga yang diperoleh	1.784.733	1.129.100	900.781	840.201	628.352
Provisi & Komisi Kredit	129.611	103.164	76.462	29.379	15.513
Jumlah Pend. Bunga	1.914.344	1.232.264	977.243	869.580	643.865
Bunga yang dibayar	1.436.546	841.313	732.964	68.371	494.491
Provisi & Komisi yg dibayar	610	1.161	188	2.635	0
Jumlah Beban Bunga	1.437.156	842.474	733.152	692.006	494.491
Pendapatan Bunga Bersih	477.188	389.790	244.091	177.574	149.374
Pendapatan Operasional Lain					
Provisi & komisi yg diterima selain dari pemberian Kredit	42.908	30.502	35.529	21.523	8.594
Labu Kurs Bersih	5.216	5.070	8.333	12.271	6.729
lain-lain	9.299	1.709	1.981	10.118	25.801
Jumlah Pendapatan Operasional	57.423	37.281	45.843	43.912	41.124
II Beban Operasional					
beban Umum Dan Administrasi	157.094	114.680	95.892	71.070	60.709
Beban Personalia	125.219	103.751	83.751	64.794	53.969
Penyisihan Penq.Akt.Produktif	70.870	70.186	34.735	24.423	18.898
Penvusutan Aktiva tetap	24.863	21.677	15.690	12.745	11.199
Jumlah Beban Operasional Lain	378.046	309.912	230.068	173.032	144.775
Beban Operasional Lain Bersih	320.623	272.631	184.225	129.120	103.651
Pendapatan (beban)Operasional	156.565	117.866	59.866	48.454	45.723
Pendapatan Non Operasional	50.713	4.680	4.513	4.197	2.205
Beban Non Operasional	(8.400)	(2.333)	(3.423)	(1.608)	(2.124)
Pendapatan Non Op. bersih	42.313	2.347	1.090	2.589	81

Lanjutan Lampiran 11.2

Laba Sebelum pajak	198.878	119.506	60.956	51.043	45.804
Pajak Penghasilan tahun 1995	40.517	22.434	12.644	11.191	10.252
Laba Setelah Pajak Penghasilan	158.361	97.072	48.312	39.852	35.552
Pemilikan Minoritas dan (Laba) Rugi dianak Perusahaan	(5)	9	8	0	0
Laba Bersih periode berjalan	158.356	97.081	48.320	39.852	35.55
Saldo pada Awal Periode	183.647	101.746	70.226	47.175	28.423
Dividen tunai	(35.840)	(22.400)	(16.800)	(16.800)	(16.800)
Penyesuaian Periode lalu	(29.572)	2.550	0	0	0
Saldo Laba pada Akhir Periode	276.591	178.977	101.746	70.800	47.175
Pendapatan Operasional bersih	349	262	267	433	408
Laba Bersih Periode Berjalan	353	217	216	356	317

Lampiran III.1

PT. BANK X
Perkembangan Usaha
Neraca Per 31 Desember Tahun 1991 - 1995

Keterangan	1995		1994		1993		1992		1991	
	Dim it Rp.	%	Dim it Rp.	%	Dim it Rp.	%	Dim it Rp.	%	Dim it Rp.	%
AKTIVA										
Kas	149.840	161	92.970	119	77.928	152	51.158	150	34.106	
Giro pada Bank Indonesia	86.052	139	61.874	120	48.465	101	47.901	128	37.507	
Giro pada Bank Lain	66.707	74	89.785	163	55.179	118	46.686	120	38.757	
Sertifikat Bank Indonesia	455.982	23	195.917	51	380.253	241	158.000	79	20.000	
Penempatan pada Bank Lain	828.396	68	1.205.779	167	721.858	344	209.492	80	262.058	
Surat-surat Berharga	1.266.592	185	681.535	112	608.060	117	519.209	586	8.863	
Pinjaman yang Diberikan	10.405.070	141	7.385.607	130	5.635.850	158	3.580.790	121	2.951.324	
Penyertaan bersih	45.409	142	31.854	51	62.603	823	7.603	100	7.618	
Aktiva Jelas Bersih	168.716	63	267.780	117	229.549	156	147.101	131	112.566	
Aktiva Jelas Guna Usaha	7.987	21	37.658	334	11.286	95	11.810	100	11.742	
Aktiva lain-lain	547.352	135	406.223	136	299.046	126	238.057	122	195.031	
Jumlah Aktiva	14.017.743	134	10.456.982	128	8.160.077	163	5.017.807	136	3.679.572	
KEMAJIBAN										
Giro	1.657.943	129	1.284.441	124	1.035.949	204	508.558	152	333.828	
Tabungan	2.336.629	133	1.749.815	100	1.755.473	133	1.321.738	179	739.843	
Deposito Berjangka	6.830.788	140	4.870.700	132	3.690.239	185	1.993.706	105	1.888.428	
Jumlah Simpanan	10.825.360	137	7.904.956	122	6.481.661	169	3.824.002	129	2.962.099	
Kewajiban Segera Lainnya	158.194	49	324.666	64	507.187	118	429.832	643	66.876	
Pinjaman yang Diterima	1.403.042	204	688.933	243	283.411	233	121.425	39	309.831	
Surat-surat Berharga Diterbitkan	373.689	87	426.686	0	0	0	0	0	0	
Kewajiban Sewa Guna Usaha	7.378	23	31.933	434	7.355	88	8.385	90	9.299	
Kewajiban Lain-lain	192.869	160	120.425	89	134.440	61	219.747	548	40.103	
Jumlah	2.135.172	134	1.592.643	171	932.393	120	779.389	183	426.109	
Jumlah kewajiban	12.960.532	136	9.497.599	128	7.414.054	161	4.603.391	136	3.388.208	
Modal Pinjaman	200.000	1	200.000	1	200.000	2	100.000	0	0	
Hasil Pemegang Saham Minoritas	513		267		88		0		0	
Ekuitas										
Modal Saham	448.000	1	448.000	1	224.000	2	112.000	2	112.000	
Reserwa Saham	132.000	1	132.000	66	20.000	15	132.000	1	132.000	

Lanjutan Lampiran III.1

Modal Disetor Lainnya	189	1	189	0	100.189	530	189	1	189
Saldo laba	276.592	156	178.977	176	101.746	145	70.227	149	47.175
Penyesuaian kurs konsolidasi	(83)		(50)		0		0		0
Jumlah Ekuitas	856.698	113	759.116	139	545.935	174	314.426	108	291.364
Jumlah Kewajiban dan Ekuitas	14.017.743	134	10.456.982	128	8.160.077	163	5.017.807	136	3.679.572



PT. BANK X
 Perkembangan Usaha
 Perhitungan Laba Rugi
 Untuk Tahun Buku yang Berakhir 31 Desember 1991 - 1995

Keterangan	1995		1994		1993		1992		1991	
	Dia jt Rp.	%	Dia jt Rp.	%	Dia jt Rp.	%	Dia jt Rp.	%	Dia jt Rp.	%
I PENDAPATAN & BEBAN OPERASIONAL										
Bunga yang diperoleh	1.784.733	158	1.129.100	125	900.781	107	840.201	134	628.352	
Provisi & komisi kredit	(29.611)	126	(103.164)	135	(76.362)	260	(29.379)	189	(15.513)	
Jumlah Pend. Bunga	1.914.344	155	1.232.264	126	977.243	112	869.580	135	643.865	
Bunga yang dibayar	(1.436.546)	170	(941.313)	114	(732.964)	107	(68.371)	13	(494.491)	
Provisi & komisi yg dibayar	(610)	52	(1.161)	617	(188)	7	(2.635)	0	(0)	
Jumlah Beban Bunga	(1.437.156)	171	(942.474)	115	(733.152)	106	(692.006)	140	(494.491)	
Pendapatan Bunga Bersih	477.188	122	389.790	159	244.091	139	177.574	118	149.374	
Pendapatan Operasional Lain										
Provisi & komisi yg diterima selain dari pemberian Kredit	42.908	140	30.502	85	35.529	165	21.523	250	8.594	
Labas Kurs Bersih	5.216	102	5.070	60	8.333	67	12.271	182	6.729	
Lain-lain	9.299	544	1.709	86	1.981	19	10.118	39	25.801	
Jumlah Pendapatan Operasional	57.423	154	37.281	81	45.843	104	43.912	106	41.124	
II Beban Operasional										
beban Rumah dan Administrasi	157.094	136	114.680	119	95.892	134	71.070	117	60.709	
Beban Personalia	125.219	120	103.751	123	83.751	129	64.794	120	53.969	
Penyisihan Peng. Akt. Produktif	70.870	100	70.186	202	34.735	142	24.423	129	18.898	
Penyusutan Aktiva tetap	24.863	114	21.677	138	15.690	123	12.745	113	11.199	
Jumlah Beban Operasional Lain	378.046	121	309.912	134	230.068	132	173.032	119	144.775	
Beban Operasional Lain Bersih	320.623	117	272.631	147	184.225	142	129.120	124	103.651	
Pendapatan (beban) Operasional	156.565	132	117.866	196	59.866	123	48.454	105	45.723	
Pendapatan non operasional	50.713	108	4.680	103	4.513	107	4.197	190	2.205	
Beban Non Operasional	(8.400)		(2.333)		(3.423)		(1.608)		(2.124)	
Pendapatan Non Op. bersih	42.313	180	2.347	215	1.090	42	2.589	319	81	

Lampiran Lampiran 111.2

Laba Sebelum pajak	198.878	166	119.506	196	60.956	119	51.043	111	45.804
Pajak Penghasilan tahun 1995	40.517	180	22.434	177	12.644	112	11.191	109	10.252
Laba Setelah Ptk Penghasilan	158.361	163	97.072	200	48.312	121	39.852	112	35.552
Pemilikan Minoritas di(Laba)									
Rugi diansi Perusahaan	(5)		3		8		0		9
Laba Bersih periode berjalan	158.356	163	97.081	200	48.320	121	39.852	111	35.585
Saldo pada Awal Periode	183.647	180	101.746	144	70.226	148	47.175	165	28.423
Dividen Tunsi	(35.840)		(22.400)		(16.800)		(16.800)		(16.800)
Penyesuaian Periode Jalu	(29.572)		2.550		0		0		0
Saldo Laba pada Akhir Periode	276.591	154	178.977	175	101.746	143	70.800	150	47.175
Fondapan Operasional bersih	349	133	262	98	267	61	433	106	408
Laba Bersih Periode Berjalan	353	162	217	100	216	60	356	112	317

Lampiran IV.1

PT. BANK X
 Pengukuran Cash Ratio dalam Prosentase
 dari tahun 1991 s/d tahun 1995

RUMUS	TAHUN		1995	%	1994	%	1993	%	1992	%	1991	%
$C.R. = \frac{\text{Alat-alat likuid yg dibesal}}{\text{Kewajiban-kewajiban yg segera dibayar}}$			2,2	%	1,96	%	1,95	%	2,6	%	2,42	%

Lampiran IV.2

PT. BANK X
 Pengukuran Reserve Requirement dalam Prosentase
 dari tahun 1991 s/d tahun 1995

RUMUS	TAHUN		1995	%	1994	%	1993	%	1992	%	1991	%
$R.R. = \frac{\text{Call Money}}{\text{Quick Asset}}$			5,56	%	13,95	%	26,81	%	41,63	%	16,66	%

DAFTAR RIWAYAT HIDUP

Nama : Solikin

Tempat tanggal lahir : Kediri, 16 Mei 1966

Jenis Kelamin : laki-laki

Agama : Islam

Alamat : Jl. Sawo Ujung No.97 RT 05/07
Cipete Utara Kebayoran Baru
Jakarta Selatan 12150

Pendidikan : - SDN Ngebrak Gampengrejo
Kediri Lulus Tahun 1981
- SMP Gampengrejo Kediri
Lulus Tahun 1984
- SMA Muhammadiyah II Kediri
Lulus Tahun 1987
- Universitas Darma Persada
Jakarta Tahun 1996

Pengalaman Kerja : - Sebagai Staff Accounting Dan
Pajak pada Tahun 1989 s/d
Tahun 1994, di PT. ASTAKONA
BANGUNMANDIRI
- Sebagai Staff Auditor
Kantor Akuntan Publik
DR. MOECHTAR TALIB & REKAN
Tahun 1995 s/d Sekarang.