

## BAB V

### KESIMPULAN DAN SARAN

#### A. Kesimpulan

Berdasarkan hasil analisa pada bab sebelumnya, maka dapat diambil kesimpulan sebagai berikut:

1. Setiap pemberian kredit pada bank harus memiliki paling tidak dan jalan keluar yang tidak berhubungan sama sekali, dan keduanya harus telah sejak awal.

Jalan keluar pertama adalah dimana seluruh transaksi berjalan seperti yang diinginkan keadaan debitur dapat melunasi seluruh bunga, pinjaman pokok dan kewajiban lainnya.

Jalan keluar kedua yang dijalankan apabila yang pertama tidak berhasil, yaitu jaminan baik/layak.

2. Dalam menentukan jumlah pinjaman yang akan diberikan kepada debitur. Bank harus mengetahui skala bisnis yang akan dibiayai. Bila kredit yang diberikan tidak mencukupi, bisnis debitur tidak akan berkembang sesuai rencana. Namun bila jumlah kredit yang diberikan terlalu besar, akan terjadi (pinjaman yang tidak terpakai) yang akan memberatkan beban modal Bank.

3. Berdasarkan pengajuan oleh PT.X yaitu Kredit modal kerja sebesar Rp.200.000.000 dan berdasarkan hasil analisa bahwa modal kerja yang dapat diberikan kepada PT.X adalah tahun 1998 sebesar Rp.4.000.000.000, tahun 1999 sebesar Rp.9.000.000.000, tahun 2000 sebesar Rp.8.000.000.000 dan tahun 2001 sebesar Rp.11.000.000.000. Maka dalam hal ini tampak bahwa debitur mengajukan kredit modal kerja lebih besar dari yang disetujui dari nilai Rp4.000.000.000 tersebut maka Bank akan membiayai sebesar 65% yaitu Rp2.600.000.000, nilai Rp.9.000.000.000 tersebut maka Bank akan membiayai sebesar 65% yaitu Rp.5.850.000.000, nilai Rp.8.000.000.000 tersebut maka Bank akan membiayai sebesar Rp5.200.000.000, dan nilai Rp11.000.000.000 tersebut maka akan membiayai sebesar 65% yaitu Rp7.150.000.000 dan selebih dibiayai oleh modal sendiri PT.X yaitu sebesar 35% atau Rp1.400.000.000, Rp3.150.000.000, Rp2.800.000.000, dan Rp3.850.000.000. Maka berdasarkan perhitungan kebutuhan modal kerja 4 tahun terakhir mentolerir kredit modal kerja sebesar Rp2.600.000.000, sebesar Rp 5.850.000.000, sebesar Rp5.200.000.000, dan sebesar Rp7.150.000.000 dengan tingkat suku bunga 20%.

4. Dalam analisa kuantitatif untuk mengetahui hubungan analisa likuiditas dan profabilitas terhadap kelayakan pemberian antara current ratio dan modal kerja adalah 0,65, sehingga analisa current ratio sebesar 0,65% mempengaruhi keputusan pemberian kredit.

Dari sudut gross ratio margin hasil perhitungan koefisien korelasi sebesar 0.41 dengan demikian pengaruh analisa gross profit margin terhadap pemberian kredit modal kerja cukup mempengaruhi.

Dari sudut operating profit margin hasil perhitungan koefisien korelasi sebesar 0,35 dengan demikian pengaruh analisa operating profit margin terhadap pemberian kredit modal kerja cukup mempengaruhi.

## **B. Saran-saran**

1. Dalam pemberian kredit, PT X tidak hanya melihat pada kondisi yang telah berjalan, melainkan juga harus mampu untuk memprediksikan kondisi keuangan di masa yang akan datang. Hal ini berguna untuk mengetahui kemampuan dari perusahaan dalam mengembalikan pinjaman yang diberikan oleh Bank.

2. PT X agar hati-hati dalam memberikan kredit modal kerja sesuai dengan prinsip perbankan meskipun dilain pihak Bank harus mengejar target market yang telah ditetapkan oleh perusahaan.
3. PT X agar melakukan cek atas data maupun laporan keuangan disajikan oleh perusahaan secara kontinue.
4. Pihak PT X dalam upaya pemberian modal kerja supaya lebih menekan pada sisi current ratio dari nasabah yaitu mampu tidak perusahaan tersebut untuk mengembalikan pinjaman.

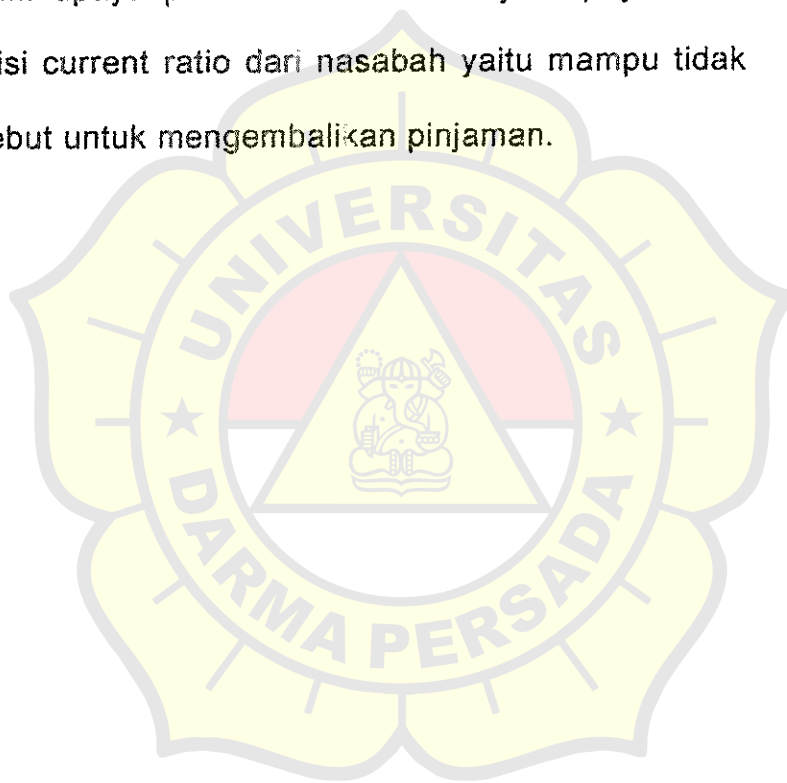

## DAFTAR PUSTAKA

1. Handoyo Wibisono, Manajemen Modal Kerja, Edisi Ke-3, Penerbit Universitas Atma Jaya, Yogyakarta, 1997.
2. Husnan Suad, Manajemen Keuangan, Edisi Ke-3, Akademi Manajemen Perusahaan KYPN, 2002
3. Koewn Asthur. J, Manajemen Keuangan, Edisi Ke-7, Jakarta, 2001
4. Riyanto Bambang, Dasar-Dasar Pembelanjaan Perusahaan, Edisi Ke-4, Penerbit : BPFE Yogyakarta, 1995
5. Sartono Agus, Manajemen Keuangan, Teori dan Aplikasi, Edisi Ke-4, BPFE Yogyakarta, 2001
6. Sugiyono, Statistik Untuk Penelitian, Cetakan Ke-4, Penerbit : Elfa Beta, Bandung, 2002
7. Menurut UU No. 10 Tahun 1998 Perbankan.



PT Bank Negara Indonesia (Persero) Tbk

Kantor Besar  
Jend. Sudirman Kav. 1 / JKT - 10220  
Kotak Pos - 2955/JKT - 10029 atau  
Kotak Pos - 4412/TF-JKT - 11044  
Telp. : 2511946 (70 saluran)  
Faksimili : 65512, 65185, 65509, 65223, 65428  
Telepon Ganda : 2511214, 2511113, 5739913  
Alamat Kawat : KANTOR BESAR  
Email : BNI@BNI.co.id

Jakarta, 28 MAR 2003

Kepada Yth.,

Nomor : SDM/6.1/ 2017  
Hal : Keterangan Riset  
Lamp. : -

UNIVERSITAS DARMA PERSADA  
Jl. Inten II Pondok Kelapa  
Jakarta Timur

Dengan ini kami menerangkan bahwa mahasiswa Saudara :

Nama : YOPITA  
No. Mahasiswa : 99420049  
Fakultas : Ekonomi  
Jurusan : Manajemen Keuangan Perbankan  
Alamat Rumah : Jl. Perjuangan No. 49  
RT. 001 RW. 009  
Bekasj Utara

Dalam rangka penyusunan skripsi dengan Judul : " Analisa Likuiditas & Profitabilitas Sebagai Dasar Pemberian Kredit Modal Kerja Kepada PT "X" Oleh PT. Bank Negara Indonesia (Persero) Tbk telah selesai melaksanakan risemnya di PT. Bank Negara Indonesia (Persero) Tbk.

Selanjutnya kami harapkan bantuan Saudara untuk mengingatkan kepada yang bersangkutan agar menyerahkan skripsi/ hasil laporan yang telah dibukukan/ diserahkan kepada kami.



P.C. MURDIYANTO  
P. 022

**SURAT KETERANGAN RISET**  
No. 0092/PRPM/II/03

Sehubungan dengan surat Bapak dari Universitas Darma Persada  
No. 13/RISET/FE-UNSADA/XII/2002 Tanggal 27 Desember 2002  
bersama ini kami memberitahukan bahwa :

Nama : Yopita  
NIM : 99420049  
Program : Strata Satu ( S.1 )  
Semester : VII ( tujuh )  
Jurusan : Manajemen Keuangan & Perbankan  
Fakultas : Ekonomi

telah melakukan riset di Pusat Referensi Pasar Modal mulai Tanggal  
Desember 2002, dalam rangka penyelesaian tugas skripsi.

Demikian agar Bapak maklum.

Jakarta, 07 Februari 2003

  
**P**usat Referensi Pasar Modal  
Capital Market Reference Center  
Rida A. Effendy  
Manager

TABEL A.5  
 Nilai Kritik Sebaran  $t$

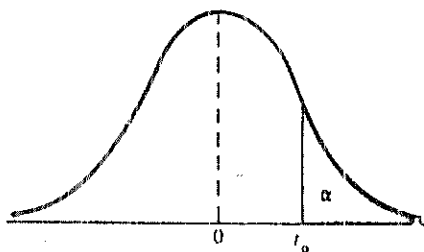

$\nu$	0.10	0.05	0.025	0.01	0.005
1	3.078	6.314	12.706	31.821	63.657
2	1.886	2.920	4.303	6.965	9.925
3	1.638	2.353	3.182	4.541	5.841
4	1.533	2.132	2.776	3.747	4.604
5	1.476	2.015	2.571	3.365	4.032
6	1.440	1.943	2.447	3.143	3.707
7	1.415	1.895	2.365	2.998	3.499
8	1.397	1.860	2.306	2.896	3.355
9	1.383	1.833	2.262	2.821	3.250
10	1.372	1.812	2.228	2.764	3.169
11	1.363	1.796	2.201	2.718	3.106
12	1.356	1.782	2.179	2.681	3.055
13	1.350	1.771	2.160	2.650	3.012
14	1.345	1.761	2.145	2.624	2.977
15	1.341	1.753	2.131	2.602	2.947
16	1.337	1.746	2.120	2.583	2.921
17	1.334	1.740	2.110	2.567	2.898
18	1.330	1.734	2.101	2.552	2.878
19	1.328	1.729	2.093	2.539	2.861
20	1.325	1.725	2.086	2.528	2.845
21	1.323	1.721	2.080	2.518	2.831
22	1.321	1.717	2.074	2.508	2.819
23	1.319	1.714	2.069	2.500	2.807
24	1.318	1.711	2.064	2.492	2.797
25	1.316	1.708	2.060	2.485	2.787
26	1.315	1.706	2.056	2.479	2.779
27	1.314	1.703	2.052	2.473	2.771
28	1.313	1.701	2.048	2.467	2.763
29	1.311	1.699	2.045	2.462	2.756
inf.	1.282	1.645	1.960	2.326	2.576

# STRUKTUR ORGANISASI PT. BANK NEGARA INDONESIA (PERSERO) Tbk

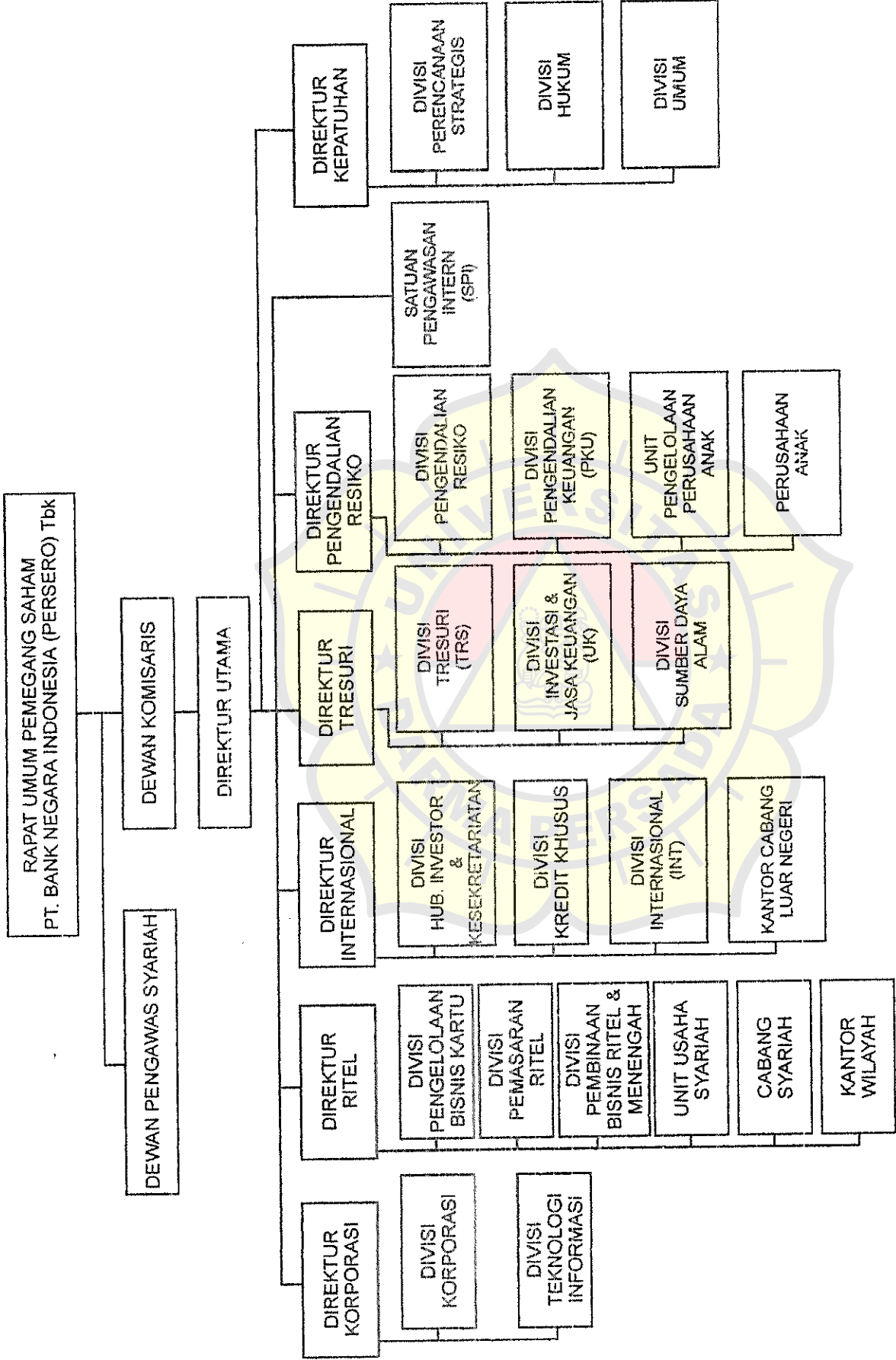

## DAFTAR RIWAYAT HIDUP

Saya yang bertanda tangan dibawah ini:

Nama : Yopita  
Tempat/tgl lahir : Bekasi, 03 April 1980  
Alamat : Jl. Perjuangan no. 49 Rt 01/03  
Bekasi Utara 17142  
(021)8957033  
Agama : Buddha  
Status : Belum Kawin  
Jenis Kelamin : Perempuan  
Pendidikan Formal : 1. SDN Teluk Buyung I, Bekasi, 1993  
2. SMPN 13, Bekasi, 1996  
3. SMK Ananda, Bekasi, 1999  
4. Universitas Darma Persada

Demikianlah Daftar Riwayat Hidup ini saya buat dengan sebenarnya.

Jakarta, Maret 2003  
Hormat Saya,

Yopita

