

BAB V

KESIMPULAN DAN SARAN

Berdasarkan pengamatan dan penelitian yang telah dilakukan di PT. Martina Berto, maka pada bagian akhir ini penulis mencoba untuk menarik kesimpulan berdasarkan teori-teori yang ada dan selain itu penulis juga akan memberikan beberapa saran yang mungkin dapat berguna sebagai masukan bagi perusahaan.

5.1. Kesimpulan

Setelah melakukan penelitian pada PT. Martina Berto, maka dapat ditarik kesimpulan yaitu:

1. Penerimaan barang hasil produksi yang tepat waktu dengan menggunakan dokumen BPHP sebagai pengendalian internnya sehingga Sistem Informasi Akuntansi persediaan barang jadi pada perusahaan dinilai cukup baik.
2. Diterbitkannya *Delivery Planning* yang tepat waktu untuk menghindari adanya penumpukan barang di gudang dan menghindari telatnya pengiriman dengan menggunakan jadwal pengiriman.
3. Terdapat sistem penyimpanan yang baik dengan sistem pengkodean berdasarkan lokasi rak dan lay out penyimpanan barang sehingga gudang terlihat rapi dan teratur.

4. Adanya prosedur penyiapan barang berdasarkan pra surat jalan sebelum dilakukan pengiriman dan pengecekan kembali barang yang telah disiapkan sebelum dikirim kepada pembeli dengan diterbitkannya surat jalan sehingga kesalahan pengiriman dapat diminimalkan.
5. Pelaksanaan *Stock Opname* dilakukan setiap akhir bulan sesuai dengan jadwal yang telah ditetapkan perusahaan sehingga karyawan dapat mempersiapkan data-data terlebih dahulu sebelum dilakukannya *Stock Opname* dan tidak pernah dilakukan *Stock Opname* secara mendadak terhadap barang-barang yang *Turn Offnya* cepat.
6. Belum adanya pemisahan fungsi antara bagian penerimaan, penyimpanan, dan pengiriman yang menyebabkan seringnya terjadi percampuran pekerjaan.
7. Panitia penghitungan fisik barang kurang dipersiapkan sebelumnya sehingga bila terjadi kekurangan panitia, maka karyawan lain akan diambil sebagai panitia penghitungan fisik persediaan.

Tujuan pengendalian atas persediaan adalah untuk memperoleh data yang akurat mengenai kualitas dan kuantitas barang yang tersedia di gudang, mengetahui data mutasi stock barang serta menjaga persediaan itu sendiri yang berperan sebagai aset perusahaan.

5.2. Saran

Dengan melihat kepada bagian pembahasan dan kesimpulan atas permasalahan yang telah diajukan, maka penulis akan mencoba mengajukan beberapa saran yang mungkin dapat menjadi pertimbangan bagi perusahaan antara lain:

1. Dalam rangka menciptakan praktik yang sehat maka perlu ditingkatkan pelaksanaan *Stock Opname* secara mendadak tanpa pemberitahuan terlebih dahulu kepada pihak yang akan diperiksa dengan jadwal yang tidak tertur terhadap barang-barang yang *Turn Off*-nya cepat. Hal ini mendorong karyawan melaksanakan tugasnya sesuai dengan aturan yang telah ditetapkan.
2. Gudang *Finish Good* (SCM) seharusnya memberikan pemisahan tugas antara bagian penerimaan, penyimpanan dan pengiriman sehingga tidak terjadi pencampuran pekerjaan dan tidak sesuai dengan prinsip-prinsip pengendalian intern.
3. Dalam penghitungan fisik persediaan (*Stock Opname*) sebaiknya team yang melakukan penghitungan fisik benar-bener disiapkan sehingga tidak terjadi lagi kekurangan team penghitung yang akan berakibat pada keakuratan laporan *stock opname*.

Demikianlah beberapa kesimpulan dan saran yang dapat diberikan terhadap PT. Martina Berto, semoga saran-saran tersebut dapat meningkatkan mutu dari pelaksanaan sistem pengendalian intern perusahaan terhadap sistem informasi persediaan barang jadi.

DAFTAR RIWAYAT HIDUP

Nama : Dina Saraswati
Tempat & Tgl lahir : Jakarta, 16 Oktober 1983
Agama : Katolik
Alamat : Jl. Setu Bintara Rt 01/02 No. 55 Bekasi Barat 17136
Telepon : 021- 8860615

Pendidikan Formal

1989- 1990 : TK BPSK
1990- 1996 : SD Strada Bhakti Wiyata II
1996- 1999 : SLTP Strada Bhakti Wiyata
1999 – 2002 : SMUN 91 Jakarta Timur
2002 : Universitas Darma Persada





Specializes in Cosmetics & Herbal Products

SURAT KETERANGAN
No. 08/SK/MB-R&T-T/II/2006

yang bertanda tangan dibawah ini menerangkan bahwa :

Nama : Dina Saraswati
Nim. : 02420042
Universitas : Universitas Dharma Persada
Jl. Raden Inten II Pondok Kelapa
Jakarta 13450

telah melakukan riset di PT Martina Berto dari tanggal 28 November 2005
sampai dengan tanggal 30 Januari 2006.

Demikian Surat Keterangan ini dibuat dengan sebenarnya agar dipergunakan
bagaimana mestinya.

Jakarta, 17 Februari 2006

Dina Orbandini, S.Psi.
Recruit & Training Specialist

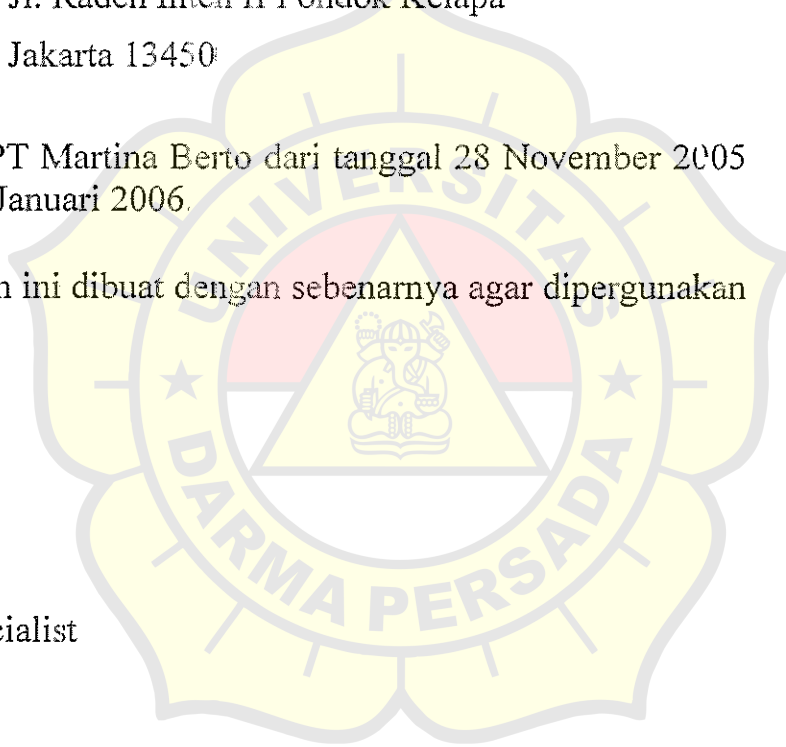

DAFTAR PUSTAKA

- Amin Widjaya Tunggal. 1995. Struktur Pengendalian Intern. Cetakan pertama.
Jakarta: Rineka Cipta.
- Assauri, Sofyan. 1999. Manajemen Produksi dan Operasi. Jakarta: Lembaga
Penerbitan FE UI.
- Baridwan, Zaki. 1998. Sistem Informasi Penvusunan Prosedur dan Metode.
Penerbit: BPFE Yogyakarta
- Barry E. Cushing. 1997. Accounting Information System. Alih bahasa oleh Drs.
Ruschat Kosasih. Sistem Informasi Akuntansi dan Organisasi
Perusahaan. Jakarta: Erlangga
- Basalamah, Anies S. M. 2003. Auditing PDE. Edisi ketiga. Depok: Usaha Kami.
- Bordnar, George H and William S. Hapwood. 2001. Sistem Informasi Akuntansi.
Edisi ketujuh. Jakarta: PT INDEKS Kelompok Gramedia.
- Hall, James A. 2001. Sistem Informasi Akuntansi. Jakarta: Penerbit: Salemba
Empat.
- Hartadi, Bambang. 1999. Sistem Pengendalian Intern. Penerbit: BPFE Yogyakarta.
- Ikatan Akuntansi Indonesia. 2002. Standar Akuntansi Keuangan. Jakarta: Salemba
Empat

Loebbecke and Arens. 2003. Auditing. Adaptasi oleh Amir Abadi Yusuf. Jakarta: Salemba Empat.

Mulyadi. 2001. Sistem Akuntansi. Jakarta. Penerbit: Salemba Empat

Niswonger, Heckert C. Rollin, Carl S. Warren, James M. Reeve and Philip E. Fees 1999. Accounting Principles. Alh bahasa. Alfonsus Sirait, M. Bus dan Helda Gunawan. Prinsip- prinsip Akuntansi. Jilid I Edisi 19. Jakarta: Erlangga.

Sukawiaty, Sudirman J dan Slamet Sukanto 2003. Ekonomi 1. Jakarta: Yudhistira



LAMPIRAN

- Struktur Organisasi Perusahaan
- Proses Penerimaan dan Penyimpanan Barang
- Proses Pengeluaran Barang
- Bon Penerimaan Hasil Produksi (BPHP)
- Kartu Lokasi Barang
- Bin Card
- Delivery Planning
- Jadwal Pengiriman Barang
- Pra Surat Jalan
- Surat Jalan
- Bon Penerimaan Retur
- List Stock Opname
- Kartu stock



OPERATION CHART

MARTHA TILAR GROUP

Revision	
Effective Date	1 Juno, 2005
ISO Clause N ^o	
Page	1 / 1
Approved by :	

Proposed by :	
Acknowledged by :	
Division / Department :	Corporate / Martina Berto / All Functions

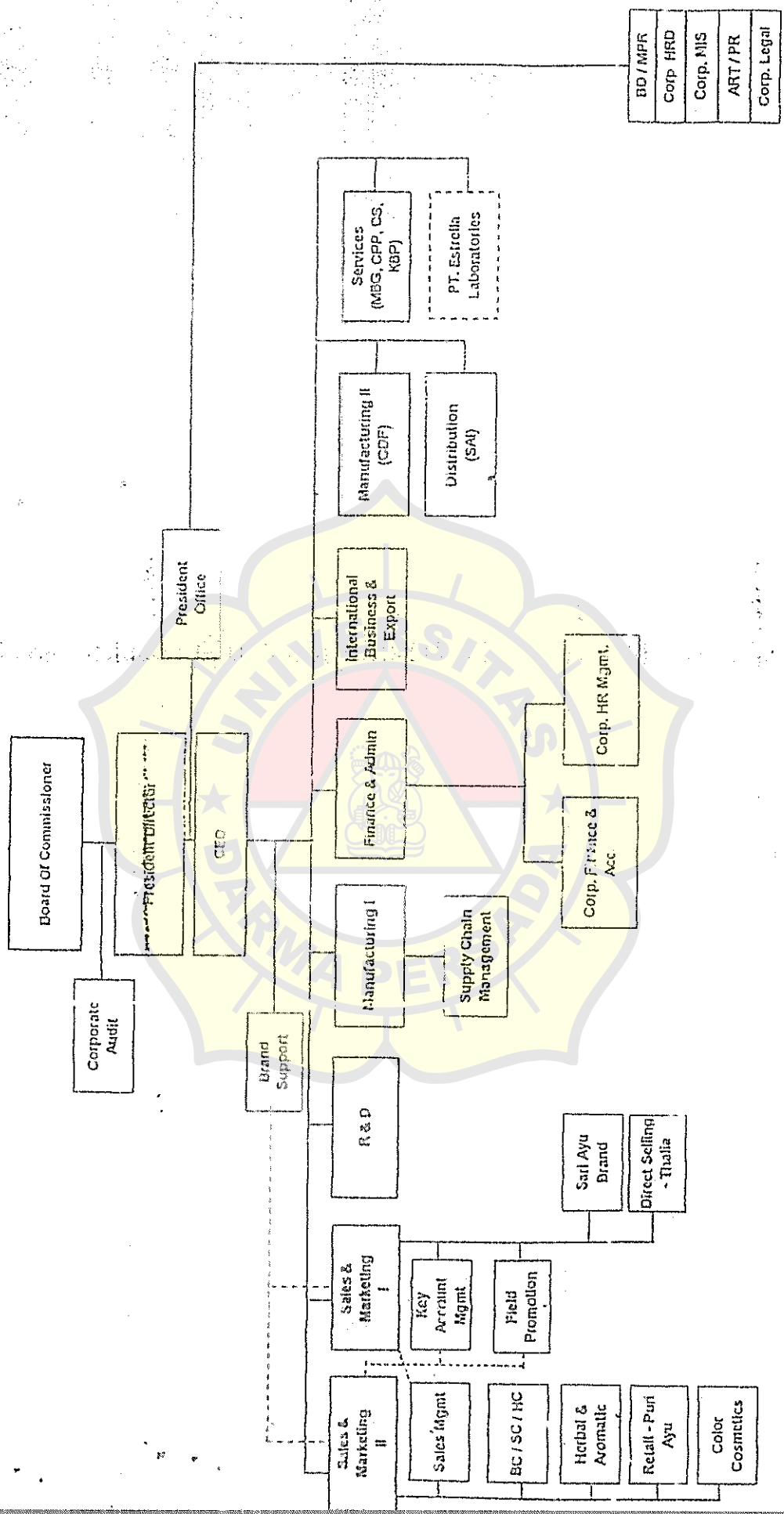

Gambar Proses Penerimaan dan Penyimpanan Barang

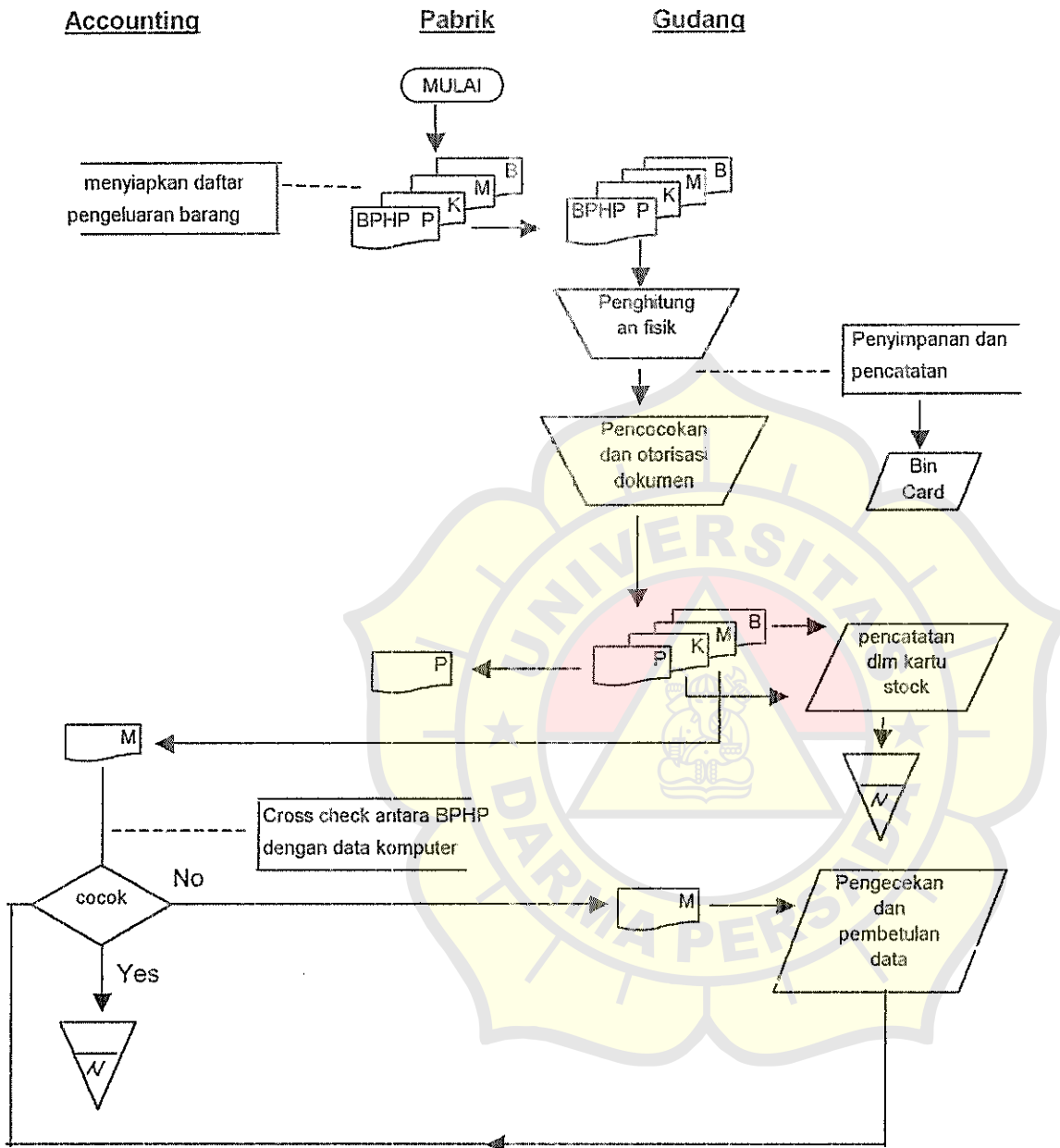

Catatan:
 BPHP = Bon Penerimaan Hasil Produksi
 P = Putih
 K = Kuning
 M = Merah
 B = Biru

Gambar Proses Pengeluaran Barang

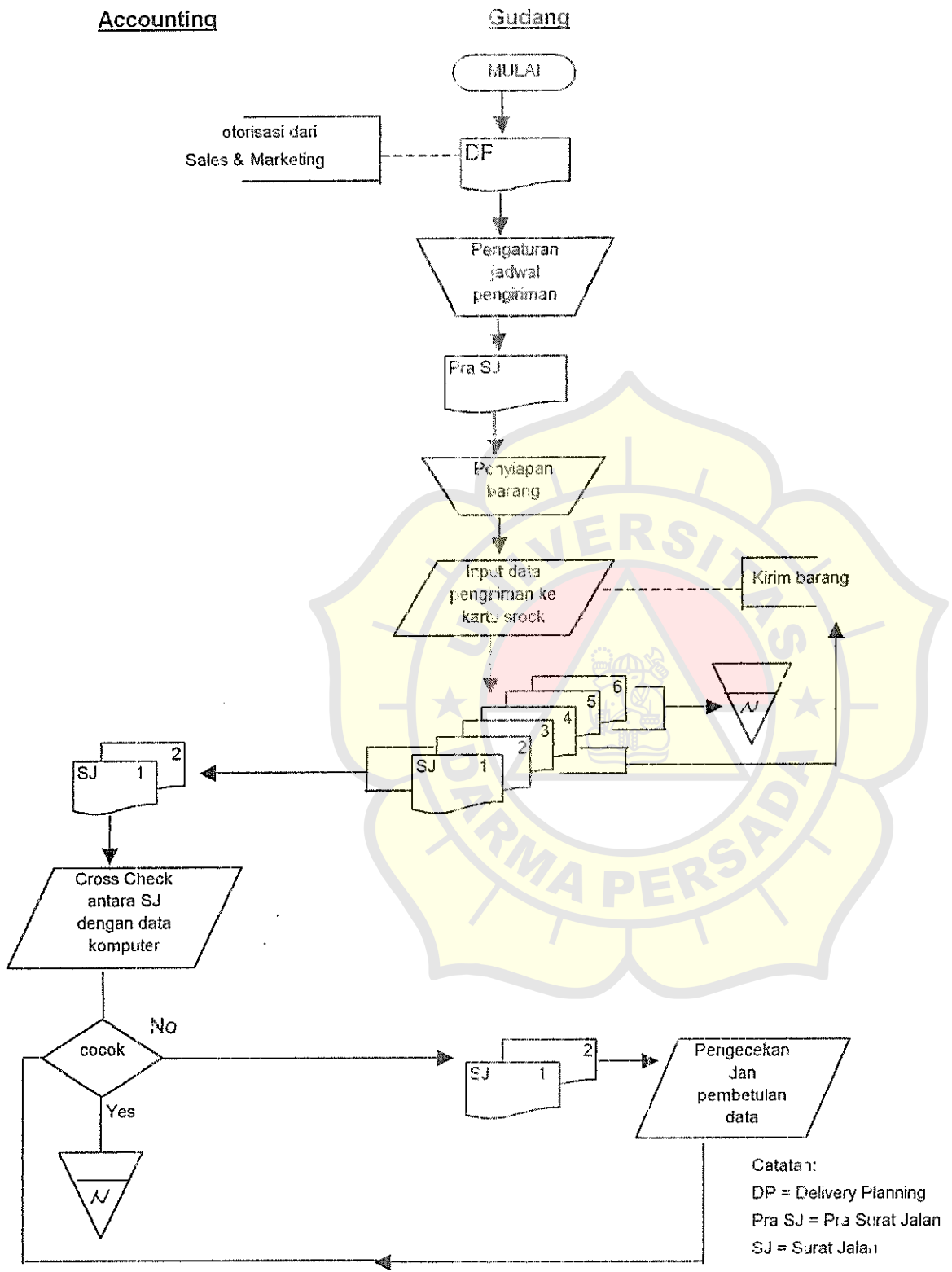

NO BERTO

BON PENERIMAAN HASIL PRODUKSI
PENGEMAS HERB

NO. BPHP : 411043
TGL. BPHP : 25/11/05
Isi/Box : 100 Pcs

- BAG. PRODUKSI PAKET
- BAG. PRODUKSI GAMP
- BAG. PRODUKSI JANG
- BAG. PRODUKSI LAIN

Contoh 1
0

NO	NAMA BAHAN/BARANG	Jumlah		No. BERTON	NO. P. C. G
		(GNTG)	BOX PCS		
1	SA MINYAK ZAITUN 108/25 BARU	1,744	✓ 34 ✓ 12	619115	11 211-1196.1

PRODUKSI
JUDANG PENERIMA
TING
RIN

25/11/05

TANG MENEMINA

TANG MENEMBARAN :

P

(Nama Jelas)

[Signature]

(Nama Jelas)

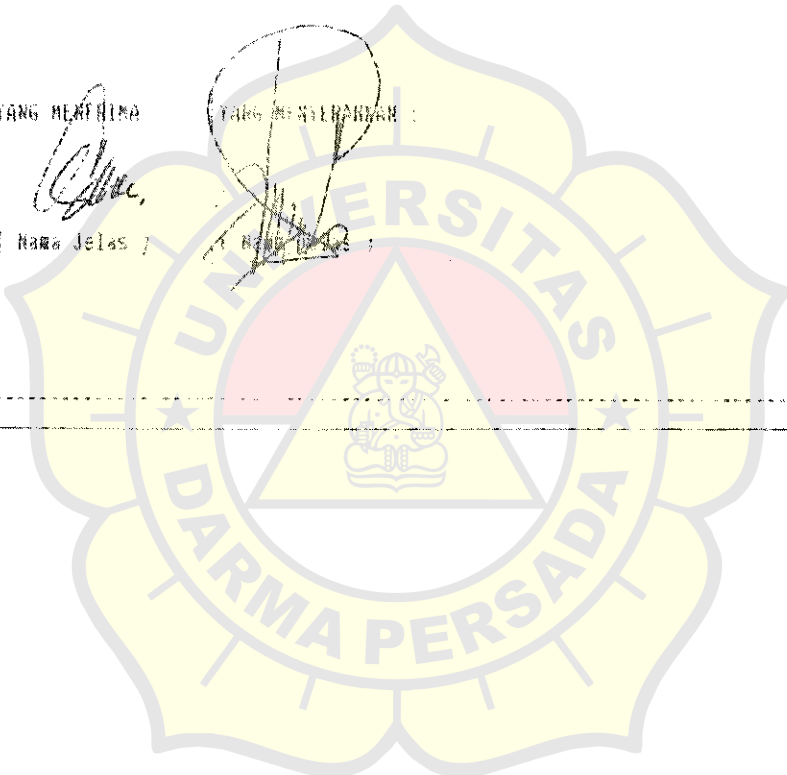

dipotong

DAFTAR BARANG DI RAK T - 1

Nama Barang	isi/ box	KODE BARANG	Loka Rak
/A	0		101
/A	0		102
nu Kaplet Jerawat	24	407101	117
nu Kaplet Keputihan	24	407041	118
nu Kaplet Rapet Dara	24	407061	119
nu Kaplet S. Singset	24	407511	116
nu Kaplet Susut Perut	24	407071	120
nu Kaplet Susut Perut + Hadiah Sarung HP	20		121
nu Pil Habis Bersalin 20/Set	1set	406011	115
nu Pil Wulandari 22/504	22	405091	114
. Bedak Dwiguna SPF K Langsung /72	24	077181	110
. Bedak Dwiguna SPF K Pengantin /72	24	077191	111
. Bedak Padat SPF K Langsung /60	60	077201	108
. Bedak Padat SPF K Pengantin /60	60	077211	109
. Masker Dara Putih	150	450035	124
. Masker Jerawat	150	450055	123
. Masker Payudara	96	450064	122
. Masker Pelembut Wajah	150	450095	125
. Refill Bedak Padat SPF K Langsung /66	66	077202	112
. Refill Bedak Padat SPF K Pengantin /60	66	077212	113
. Sabun Lulur Kencana 28/80GR	28	300021	104
. Sabun Mangir Jelita 28/80GR	28	300012	105
. Sabun Tolak Jerawat 28/80GR	28	304011	100
. Tissue Wanita Rempah Dara	15	600021	107
. Tissue Wanita Sirih Wangi	15	600011	106

PT. MARTINA BERTO
JAKARTA

BIN CARD

NO. RAK : T.120
PRODUK : Kaplet Jerawat

SATUAN :
HALAMAN :

TGL.	KETERANGAN	MASUK	KELUAR	SALDO	PETUGAS
9/6	SDS		2	75	f
11/6	03		3	72	f
11/6	kecek		1	71	co
11/6	PDB		2	69	f
11/6	An: GP	108	8	179	8
11/6	An: GP	110		289	8
14/6	UP6	2		287	8
14/6	PDB		2	285	8
15/6	02		2	283	8
16/6	Recek		2	281	-
17/6	03		8	273	f
21/6	DNR		54	219	f
20/6	SD			219	f
1/7	UP6		2	217	f
2/7	UP6 Recek	2		219	f
3/7	SDP		4	215	f
3/7	PDB		1	214	f
6/7	02		6	208	f
6/7	M/G		1	207	f
7/7	B/B		3	204	f
7/7	SDP		1	203	f
8/7	UP6		5	198	f
8/7	mmp		1	197	B
8/7	Recek		2	195	B
14/7	02		4	191	f
14/7	DNR		52	139	f
14/7	gali BC		139	-	f

(KEMER)

ID DRG	CLS	NAMA DATANG	JK1		JK2		JK3		EDN		SMR		YGY		SBY	
			1	2	1	2	1	2	1	2	1	2	1	2		
C103103	B	PEHS L ALIS COKLAT MATANG					2	1	2	1	1	0	1	1	3	2
C103104	B	PEHS L AL S HITAM LEGAM	2	1	1	1	2	1	2	1	1	0	1	1	2	2
C103210	C	PEHS L PER. MATA HL	1	0												
C103507	C	PEMULAS RPI MERAP JELINA	2	1	2	1	1	0					1	0	2	1
C103520	C	PEMULAS RPI APORAYATI	4	2	4	2	1	1	0				1	0		
C103523	C	SA PP. LEMBANGANA T SURYA SUCI			1	0										
C103600	C	SA DIPSHNE BALI VANILIA 1250											2	2	1	0
C103604	C	SA DIPSHNE BALI VANILIA 2750			2	2	1	0					4	3	3	2
C103625	B	PERAWAT BIRU ALIP CARE 15AMER			2	2	1	0					3	2	1	0
C103697	C	SA PEMULAS BIE R WYANG 11490			2	1										
C103719	C	SA PEMULAS BIE R ENHAREN 1160			1	0										
C103721	C	SA PEMULAS BIE R APRIYATI 1191											1	1	2	1
C103732	C	SA PEMULAS BIE R MABARAWATI											1	1	2	1
C103730	C	SA PEMULAS BIE R MERRAWATI											1	1	2	1
C103734	C	SA PEMULAS BIE R KALIMATI 1191											1	1	2	1
C103735	C	SA PEMULAS BIE R KALIMATI 1191											1	1	2	1
C103736	C	SA PEMULAS BIE R KALIMATI 1191											1	1	2	1
C103738	C	SA PEMULAS BIE R KALIMATI 1191											1	1	2	1
C103739	C	SA PEMULAS BIE R KALIMATI 1191											1	1	2	1
C103740	C	SA PEMULAS BIE R KALIMATI 1191											1	1	2	1
C103741	C	SA PEMULAS BIE R KALIMATI 1191											1	1	2	1
C103742	C	SA PEMULAS BIE R KALIMATI 1191											1	1	2	1
C103743	C	SA PEMULAS BIE R KALIMATI 1191											1	1	2	1
C103744	C	SA PEMULAS BIE R KALIMATI 1191											1	1	2	1
C103745	C	SA PEMULAS BIE R KALIMATI 1191											1	1	2	1
C103746	C	SA PEMULAS BIE R KALIMATI 1191											1	1	2	1
C103747	C	SA PEMULAS BIE R KALIMATI 1191											1	1	2	1
C103748	C	SA PEMULAS BIE R KALIMATI 1191											1	1	2	1
C103749	C	SA PEMULAS BIE R KALIMATI 1191											1	1	2	1
C103750	C	SA PEMULAS BIE R KALIMATI 1191											1	1	2	1
C103751	C	SA PEMULAS BIE R KALIMATI 1191											1	1	2	1
C103752	C	SA PEMULAS BIE R KALIMATI 1191											1	1	2	1
C103753	C	SA PEMULAS BIE R KALIMATI 1191											1	1	2	1
C103754	C	SA PEMULAS BIE R KALIMATI 1191											1	1	2	1
C103755	C	SA PEMULAS BIE R KALIMATI 1191											1	1	2	1
C103756	C	SA PEMULAS BIE R KALIMATI 1191											1	1	2	1
C103757	C	SA PEMULAS BIE R KALIMATI 1191											1	1	2	1
C103758	C	SA PEMULAS BIE R KALIMATI 1191											1	1	2	1
C103759	C	SA PEMULAS BIE R KALIMATI 1191											1	1	2	1
C103760	C	SA PEMULAS BIE R KALIMATI 1191											1	1	2	1
C103761	C	SA PEMULAS BIE R KALIMATI 1191											1	1	2	1
C103762	C	SA PEMULAS BIE R KALIMATI 1191											1	1	2	1
C103763	C	SA PEMULAS BIE R KALIMATI 1191											1	1	2	1
C103764	C	SA PEMULAS BIE R KALIMATI 1191											1	1	2	1
C103765	C	SA PEMULAS BIE R KALIMATI 1191											1	1	2	1
C103766	C	SA PEMULAS BIE R KALIMATI 1191											1	1	2	1
C103767	C	SA PEMULAS BIE R KALIMATI 1191											1	1	2	1
C103768	C	SA PEMULAS BIE R KALIMATI 1191											1	1	2	1
C103769	C	SA PEMULAS BIE R KALIMATI 1191											1	1	2	1
C103770	C	SA PEMULAS BIE R KALIMATI 1191											1	1	2	1
C103771	C	SA PEMULAS BIE R KALIMATI 1191											1	1	2	1
C103772	C	SA PEMULAS BIE R KALIMATI 1191											1	1	2	1
C103773	C	SA PEMULAS BIE R KALIMATI 1191											1	1	2	1
C103774	C	SA PEMULAS BIE R KALIMATI 1191											1	1	2	1
C103775	C	SA PEMULAS BIE R KALIMATI 1191											1	1	2	1
C103776	C	SA PEMULAS BIE R KALIMATI 1191											1	1	2	1
C103777	C	SA PEMULAS BIE R KALIMATI 1191											1	1	2	1
C103778	C	SA PEMULAS BIE R KALIMATI 1191											1	1	2	1
C103779	C	SA PEMULAS BIE R KALIMATI 1191											1	1	2	1
C103780	C	SA PEMULAS BIE R KALIMATI 1191											1	1	2	1
C103781	C	SA PEMULAS BIE R KALIMATI 1191											1	1	2	1
C103782	C	SA PEMULAS BIE R KALIMATI 1191											1	1	2	1
C103783	C	SA PEMULAS BIE R KALIMATI 1191											1	1	2	1
C103784	C	SA PEMULAS BIE R KALIMATI 1191											1	1	2	1
C103785	C	SA PEMULAS BIE R KALIMATI 1191											1	1	2	1
C103786	C	SA PEMULAS BIE R KALIMATI 1191											1	1	2	1
C103787	C	SA PEMULAS BIE R KALIMATI 1191											1	1	2	1
C103788	C	SA PEMULAS BIE R KALIMATI 1191											1	1	2	1
C103789	C	SA PEMULAS BIE R KALIMATI 1191											1	1	2	1
C103790	C	SA PEMULAS BIE R KALIMATI 1191											1	1	2	1
C103791	C	SA PEMULAS BIE R KALIMATI 1191											1	1	2	1
C103792	C	SA PEMULAS BIE R KALIMATI 1191											1	1	2	1
C103793	C	SA PEMULAS BIE R KALIMATI 1191											1	1	2	1
C103794	C	SA PEMULAS BIE R KALIMATI 1191											1	1	2	1
C103795	C	SA PEMULAS BIE R KALIMATI 1191											1	1	2	1
C103796	C	SA PEMULAS BIE R KALIMATI 1191											1	1	2	1
C103797	C	SA PEMULAS BIE R KALIMATI 1191											1	1	2	1
C103798	C	SA PEMULAS BIE R KALIMATI 1191											1	1	2	1
C103799	C	SA PEMULAS BIE R KALIMATI 1191											1	1	2	1
C103800	C	SA PEMULAS BIE R KALIMATI 1191											1	1	2	1

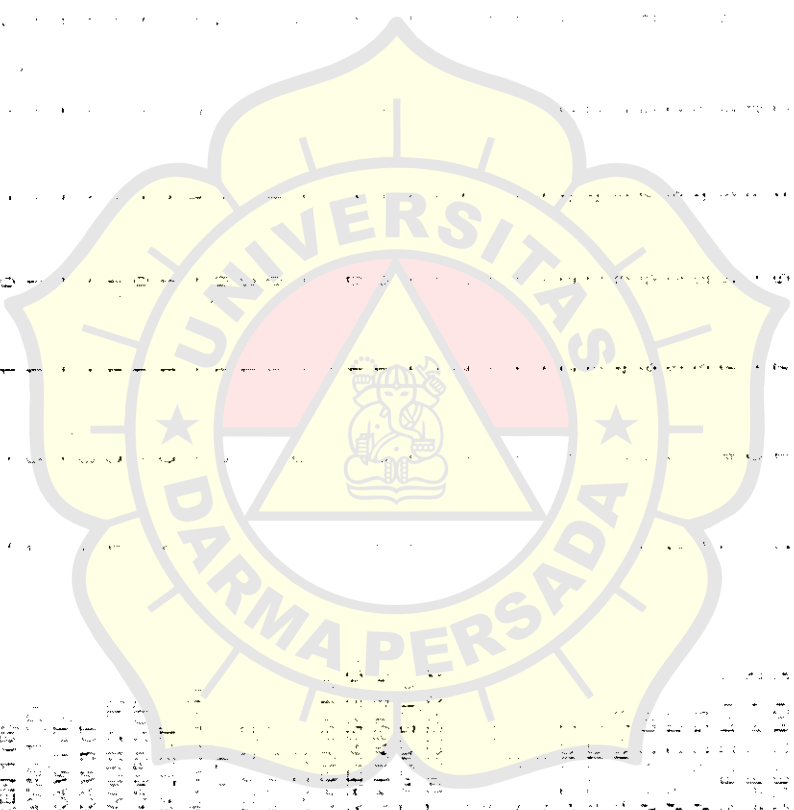

MARTINA BERTO
 PULO KAMBING II NO.1 JAKARTA - 13730

Contoh

PRA SURAT JALAN

: PT.SAI (UNTUK CAB. MALANG)
 : 30-11-2005
 : 3051114329
 : A1110475

Malang 1

DE RANG	NAMA BARANG	JURUAN DIKELUARKAN				RELAT (KG)	VOLUME (CM3)
		LEI	UNDER	PO3	TOTAL		
001	SA PELEMBAB MAMBA RELAY ARO 138/12	1	126	78	24487	0	0.00
TOTAL		1	126	78	24487	0	0.00

, 01/12/2005
 TINA BERTO

DM :

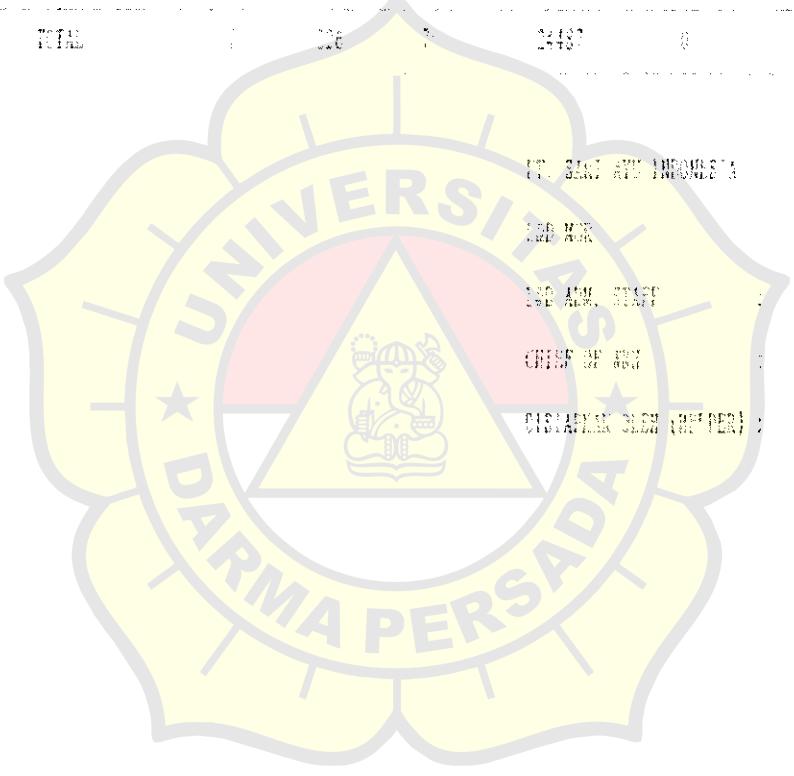

PT. SAI AMI INDONESIA
 DEB. MGR
 DEB. ADM. STAFF
 CHIEF OF BUS
 DISTRIKSI SEWA (DIP. PER)

NA BERTO
 KAMBING 11 NO.1
 INDUSTRI PULO GADUNG (KIP)
 - 13930
 021-4603717 (HUNTING)
 021-4606246

HAL : 1

BOK PENERIMAAN RETUR
 NO. : R06.01.RET01

KEPADA YTH. :
 PENERIMAAN DARI RETUR

IS : PB01
 IS : 1201
 IS : 12/01/2006

NAMA PRODUK	BOX	PCS	TOTAL PCS
SA.B.PADAT K.PENGANTIN (JK VII) NEW	2	50	230
SA A.BEDAK NORMAL KERING PENGANTIN 72/35	0	56	56
SA A.BEDAK NORMAL KERING KENCANA 72/35	0	11	11
SA A.BEDAK NORMAL KERING GADING 72/35	0	63	63

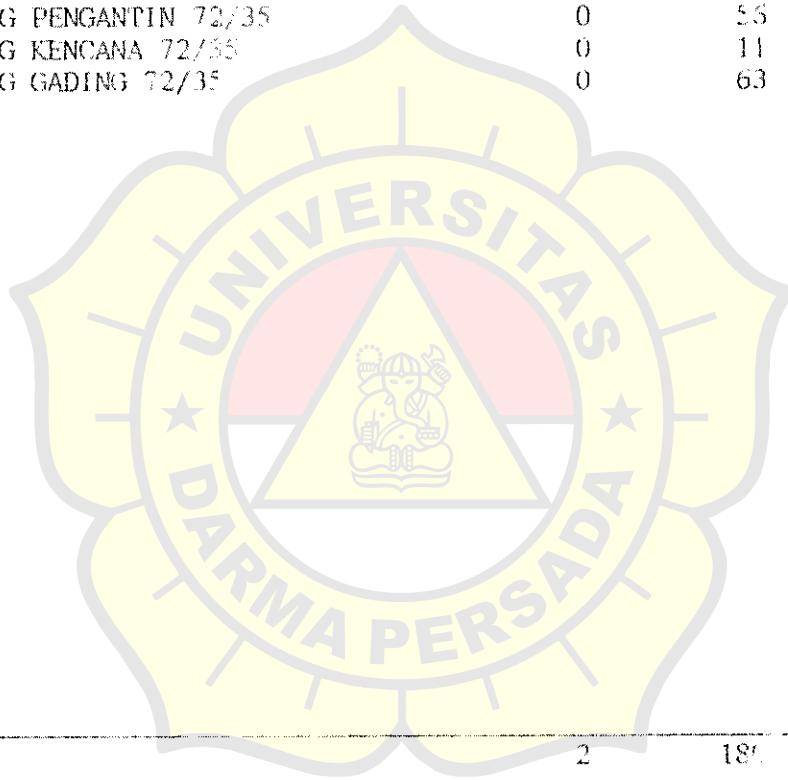

SUB TOTAL	2	180	360
TOTAL	2	180	360

RIMA SATPAM PENGEMUDI MENGETAHUI YANG MENYELAHKAN
 SC MANAGER SPV GUDANG

(.....) (.....) (.....) (CHRISTIAN TO T.W.) (.....)
 SAHAAN NO. KEND :

- J : 1. LEMBAR 1 & 2 UNTUK AKUNTING
 2. LEMBAR 3 & 4 UNTUK PEMBELI
 3. LEMBAR 5 & 6 UNTUK GUDANG

K OPNAME

NOVEMBER

IBU, 30 NOVEMBER 2005

IG : PULO AYANG

G : RAK (CB)

NAMA	LAUGAN
NO. HUBUNGAN	
NO. HUBUNGAN	
NO. HUBUNGAN	
NO. HUBUNGAN	SALISARMANTO

Kode - Barang	Name Barang	Isi / Botol	Stok				Total pcs	Kuantitas v / -
			Barang Rak	Pcs	Barang Box	Pcs		
281015	SA Krem Zaitun	60						
270021	SA Krem Penghalus Wajah N/K 24/100GR	24						
270031	SA Krem Penghalus Wajah KB 100 ml / 24	24						
270091	SA Krem Penghalus White 24/80 GR	24						
450511	SA Krem Masker B. Laut N/K 24/100GR	24						
450551	SA Krem Masker Jerawat 24/100GR	24						
450591	SA Krem Masker Pel. Wajah 24/100GR	24						
293015	SA Mujizat Kencang Payudara (KB)	100						
290015	SA Mujizat Telak Jerawat	176						
291016	SA Mujizat Air Mawar 36/200ML	36						
292015	SA Mujizat Mata Kejora	100						
450521	SA Krem Masker B. Laut Bm 24/100GR	24						
450711	SA Masker White 24/80 GR	24						
407041	Jamu Kaplet Keputihan	24						
405091	Jamu Pil Wulandari 22/504	24						
407511	Jamu Kaplet S. Singet	24						
407061	Jamu Kaplet Rapet Dara	24						
407071	Jamu Kaplet Susut Perut	24						
407101	Jamu Kaplet Jerawat	24						
600011	SA Tissue Wanita Silih Wangi	15						
600021	SA Tissue Wanita Rempah Dara	15						
420011	SA Rempah Ulap							
421011	SA Rempah Mandi							
261014	SA Tonic Penyubur Rambut Mayang Sari 100 ml / 36	36						
210122	SA Shampoo Lidah Buaya 100 ml / 48	48						
210131	SA Shampoo Merang 170 ml / 36	36						

PERUSAHAAN (PT) (K) (L) (S) (D) (M) (N) (B) (C) (E) (F) (G) (H) (I) (J) (K) (L) (M) (N) (O) (P) (Q) (R) (S) (T) (U) (V) (W) (X) (Y) (Z) (AA) (AB) (AC) (AD) (AE) (AF) (AG) (AH) (AI) (AJ) (AK) (AL) (AM) (AN) (AO) (AP) (AQ) (AR) (AS) (AT) (AU) (AV) (AW) (AX) (AY) (AZ) (BA) (BB) (BC) (BD) (BE) (BF) (BG) (BH) (BI) (BJ) (BK) (BL) (BM) (BN) (BO) (BP) (BQ) (BR) (BS) (BT) (BU) (BV) (BW) (BX) (BY) (BZ) (CA) (CB) (CC) (CD) (CE) (CF) (CG) (CH) (CI) (CJ) (CK) (CL) (CM) (CN) (CO) (CP) (CQ) (CR) (CS) (CT) (CU) (CV) (CW) (CX) (CY) (CZ) (DA) (DB) (DC) (DD) (DE) (DF) (DG) (DH) (DI) (DJ) (DK) (DL) (DM) (DN) (DO) (DP) (DQ) (DR) (DS) (DT) (DU) (DV) (DW) (DX) (DY) (DZ) (EA) (EB) (EC) (ED) (EE) (EF) (EG) (EH) (EI) (EJ) (EK) (EL) (EM) (EN) (EO) (EP) (EQ) (ER) (ES) (ET) (EU) (EV) (EW) (EX) (EY) (EZ) (FA) (FB) (FC) (FD) (FE) (FF) (FG) (FH) (FI) (FJ) (FK) (FL) (FM) (FN) (FO) (FP) (FQ) (FR) (FS) (FT) (FU) (FV) (FW) (FX) (FY) (FZ) (GA) (GB) (GC) (GD) (GE) (GF) (GG) (GH) (GI) (GJ) (GK) (GL) (GM) (GN) (GO) (GP) (GQ) (GR) (GS) (GT) (GU) (GV) (GW) (GX) (GY) (GZ) (HA) (HB) (HC) (HD) (HE) (HF) (HG) (HH) (HI) (HJ) (HK) (HL) (HM) (HN) (HO) (HP) (HQ) (HR) (HS) (HT) (HU) (HV) (HW) (HX) (HY) (HZ) (IA) (IB) (IC) (ID) (IE) (IF) (IG) (IH) (II) (IJ) (IK) (IL) (IM) (IN) (IO) (IP) (IQ) (IR) (IS) (IT) (IU) (IV) (IW) (IX) (IY) (IZ) (JA) (JB) (JC) (JD) (JE) (JF) (JG) (JH) (JI) (JJ) (JK) (JL) (JM) (JN) (JO) (JP) (JQ) (JR) (JS) (JT) (JU) (JV) (JW) (JX) (JY) (JZ) (KA) (KB) (KC) (KD) (KE) (KF) (KG) (KH) (KI) (KJ) (KK) (KL) (KM) (KN) (KO) (KP) (KQ) (KR) (KS) (KT) (KU) (KV) (KW) (KX) (KY) (KZ) (LA) (LB) (LC) (LD) (LE) (LF) (LG) (LH) (LI) (LJ) (LK) (LL) (LM) (LN) (LO) (LP) (LQ) (LR) (LS) (LT) (LU) (LV) (LW) (LX) (LY) (LZ) (MA) (MB) (MC) (MD) (ME) (MF) (MG) (MH) (MI) (MJ) (MK) (ML) (MM) (MN) (MO) (MP) (MQ) (MR) (MS) (MT) (MU) (MV) (MW) (MX) (MY) (MZ) (NA) (NB) (NC) (ND) (NE) (NF) (NG) (NH) (NI) (NJ) (NK) (NL) (NM) (NN) (NO) (NP) (NQ) (NR) (NS) (NT) (NU) (NV) (NW) (NX) (NY) (NZ) (OA) (OB) (OC) (OD) (OE) (OF) (OG) (OH) (OI) (OJ) (OK) (OL) (OM) (ON) (OO) (OP) (OQ) (OR) (OS) (OT) (OU) (OV) (OW) (OX) (OY) (OZ) (PA) (PB) (PC) (PD) (PE) (PF) (PG) (PH) (PI) (PJ) (PK) (PL) (PM) (PN) (PO) (PP) (PQ) (PR) (PS) (PT) (PU) (PV) (PW) (PX) (PY) (PZ) (QA) (QB) (QC) (QD) (QE) (QF) (QG) (QH) (QI) (QJ) (QK) (QL) (QM) (QN) (QO) (QP) (QQ) (QR) (QS) (QT) (QU) (QV) (QW) (QX) (QY) (QZ) (RA) (RB) (RC) (RD) (RE) (RF) (RG) (RH) (RI) (RJ) (RK) (RL) (RM) (RN) (RO) (RP) (RQ) (RR) (RS) (RT) (RU) (RV) (RW) (RX) (RY) (RZ) (SA) (SB) (SC) (SD) (SE) (SF) (SG) (SH) (SI) (SJ) (SK) (SL) (SM) (SN) (SO) (SP) (SQ) (SR) (SS) (ST) (SU) (SV) (SW) (SX) (SY) (SZ) (TA) (TB) (TC) (TD) (TE) (TF) (TG) (TH) (TI) (TJ) (TK) (TL) (TM) (TN) (TO) (TP) (TQ) (TR) (TS) (TT) (TU) (TV) (TW) (TX) (TY) (TZ) (UA) (UB) (UC) (UD) (UE) (UF) (UG) (UH) (UI) (UJ) (UK) (UL) (UM) (UN) (UO) (UP) (UQ) (UR) (US) (UT) (UU) (UV) (UW) (UX) (UY) (UZ) (VA) (VB) (VC) (VD) (VE) (VF) (VG) (VH) (VI) (VJ) (VK) (VL) (VM) (VN) (VO) (VP) (VQ) (VR) (VS) (VT) (VU) (VV) (VW) (VX) (VY) (VZ) (WA) (WB) (WC) (WD) (WE) (WF) (WG) (WH) (WI) (WJ) (WK) (WL) (WM) (WN) (WO) (WP) (WQ) (WR) (WS) (WT) (WU) (WV) (WW) (WX) (WY) (WZ) (XA) (XB) (XC) (XD) (XE) (XF) (XG) (XH) (XI) (XJ) (XK) (XL) (XM) (XN) (XO) (XP) (XQ) (XR) (XS) (XT) (XU) (XV) (XW) (XX) (XY) (XZ) (YA) (YB) (YC) (YD) (YE) (YF) (YG) (YH) (YI) (YJ) (YK) (YL) (YM) (YN) (YO) (YP) (YQ) (YR) (YS) (YT) (YU) (YV) (YW) (YX) (YZ) (ZA) (ZB) (ZC) (ZD) (ZE) (ZF) (ZG) (ZH) (ZI) (ZJ) (ZK) (ZL) (ZM) (ZN) (ZO) (ZP) (ZQ) (ZR) (ZS) (ZT) (ZU) (ZV) (ZW) (ZX) (ZY) (ZZ)

: 13002
 : 001 HASIARA HITA 1311
 : 19/11/2005
 :

NO. DOKUMEN	NO. GPE	KASUK	KOMPAK	SALDO	KETERANGAN
				1,47	
5 2000410114		5,395		4,77	PENINGKATAN GAPI PRODUKSI
5 3051013417	E1100017		296	4,07	PT. SAI CAB. JKT-1
5 3051012771	E1100074		136	3,74	PT. SAI CAB. JKT-2
5 3051012773	E1100045		244	3,47	PT. SAI CAB. JKT-3
5 3051011413	E1100020		420	2,99	PT. SAI CAB. BANDUNG
5 3051011574	E1100021		5	2,99	PT. SAI CAB. SEMARANG
5 3051012696	E1100261		109	2,83	PT. SAI CAB. SEMARANG
5 3051012708	E1100255		312	2,54	PT. SAI CAB. SURABAYA
5 3051012710	E1100257		111	2,42	PT. SAI CAB. MALANG
5 3051011537	00020551		289	2,13	PT. TPS LUNYUR PT. DUS NI RUMAH
5 3051012752	00021194		1,03	1,03	PT. TPS LUNYUR PT. DUS NI RUMAH
		5,395	3,672	1,08	

