

## BAB V

### KESIMPULAN DAN SARAN-SARAN

#### A. KESIMPULAN

1. PT INDOMOBIL SUZUKI INTERNATIONAL merupakan perusahaan yang meng-implementasikan Strategi Pemasaran "*market nicher*" atau "mengejar relung pasar" yang khas, yaitu untuk kendaraan yang dapat dioperasikan untuk Angkutan Pinggir Kota. Produknya menimbulkan "*multiplier effect*" terhadap perekonomian pada umumnya karena melayani roda perekonomian dengan "*light transport vehicles*".
2. Karena sudah berhasil sebagai "*market nicher*" dan juga menjadi salah-satu "*market leader*" dalam kendaraan komersial ringan, maka perusahaan menetapkan sasaran Strategi Pemasaran berupa perluasan pangsa pasarnya.
3. Untuk menjamin kemantapan supply komponen yang akan dirakit, PT INDOMOBIL belum dapat sepenuhnya menerapkan metode "*Just-in-time*" atau J.I.T. Sebabnya adalah besarnya ketergantungan pada *supplier*, yang sebaliknya juga sangat tergantung pada bahan baku impor. Karena adanya ketidak-pastian mengenai tibanya bahan baku impor, maka para *supplier* juga belum mampu menerapkan metode "*Just-in-time*". Dengan demikian semakin ke-hulu pengaruh ketidak-pastian itu juga cukup terasa.

4. Perusahaan sudah mengadakan kemitraan-bisnis, tidak saja dengan para *supplier* akan tetapi juga dengan Bank. Dalam hubungan kemitraan bisnis, perusahaan juga melakukan pembinaan kepada para *supplier*, dengan pedoman spesifikasi komponen yang ditentukan oleh "*principal*" yaitu SUZUKI MOTOR CORPORATION. Dengan demikian mutu produk tetap terjamin sesuai standard.
5. Penerapan metode "*Material Requirements Planning*" (MRP) yang lebih fleksibel dewasa ini bila diterapkan oleh perusahaan, pada hakekatnya lebih sesuai dengan kondisi nyata di kalangan para *supplier*.

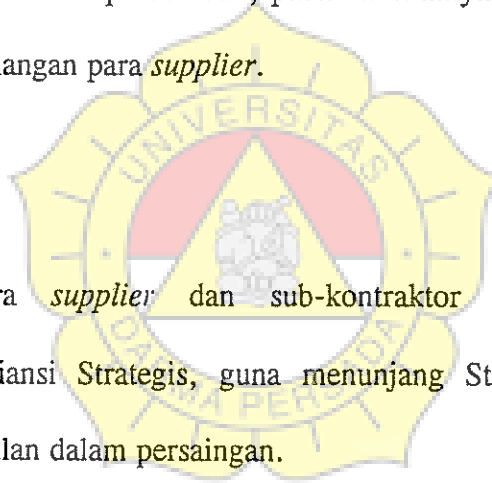

## B. SARAN-SARAN

1. Kemitraan bisnis dengan para *supplier* dan sub-kontraktor dapat dikembangkan dengan dasar Aliansi Strategis, guna menunjang Strategi Pemasaran dan mencapai keunggulan dalam persaingan.
2. Untuk mencapai "*Order Winning Criteria*", terutama dari faktor Ketepatan Waktu Penyerahan produk (*delivery time*), perlu dicapai synergy tidak saja di antara semua Bagian yang terkait **intern** perusahaan, akan tetapi juga dengan mitra-mitra bisnis **ekstern** perusahaan.
3. Kemitraan bisnis perlu dibina dengan suatu metode perencanaan yang dapat diterima oleh semua pihak, dengan demikian tanggung-jawab para mitra bisnis dapat ditingkatkan.

## DAFTAR KEPUSTAKAAN

1. Alif Martadi, "Diktat Manajemen Strategis", USAHID, Jakarta, 1994
2. Basu Swastha, MBA, dan Irawan, "Manajemen Pemasaran Modern", Liberty, Yogyakarta 1988
3. Basu Swastha, MBA, "Azas-azas Marketing", Edisi 3, Liberty, Yogyakarta, 1988
4. Certo, Samuel C., and J. Paul Peter, "Strategic Management: A Focus on Process", Mc Graw Hill, New York, 1990
5. Hani Handoko, "Manajemen Personalia dan Sumber Daya Manusia", Edisi 2, BPFE Gajah Mada, Yogyakarta, 1986
6. Kotler, Philip, "Manajemen Pemasaran: Analisis, Perencanaan, Implementasi dan Pengendalian", Edisi 6, Alih Bahasa Drs. Jaka Wasesa, MSM, Penerbit Erlangga - Jakarta 1991
7. Kotler, Philip, "Marketing Management: Analysis, Planning, Implementatrion and Control", 8th Edition, Prentice Hall, Englewood Cliffs, 1994
8. Porter, Michael, "Keunggulan Bersaing", Erlangga, Jakarta 1990
9. Stanton, William, "Fundamentals of Marketing", 7th. Ed., McGraw-Hill, New York, 1984
10. Winardi, Prof.DR., "Aspek-aspek Bauran Pemasaran (Marketing Mix)", Mandar Maju, Bandung 1989

# STRUKTUR ORGANISASI PT. ISI

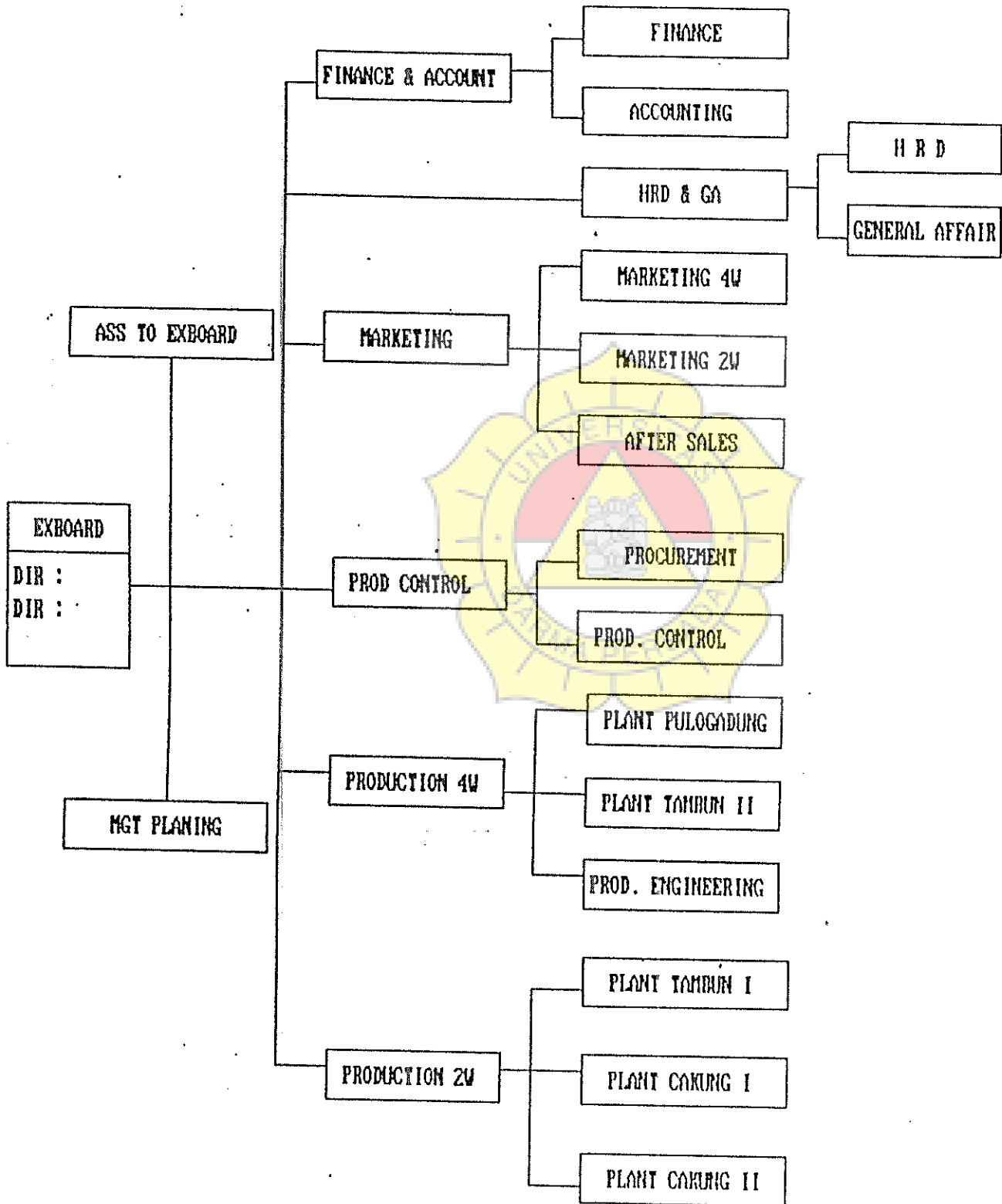

NO.	MODEL COMMENT	SALES MODEL NAME	BASIC MODEL	MAIN FACTORY	R E M A R K S	MODEL GROUP
01.	LPH625MR1AC2602	SE416WL	YA723CCF	RK5	VITARA 4X4 NON P/P	YA7C3
02.	LPH625MR1RD2601	SE416WH	YA723CCF	RK5	VITARA 4X4 P/P	YA7C3
03.	LTN625MR1AE2601	SE416WH2	YC723CCF	RK5	ESCUDO 4X2 P/P	YA7C3
04.	LPH675RR1AD2601	SE416WH3	YE7B6CCF	RK5	VITARA 4X4 EPI	YA7C3
05.	HEJ534KRAAE2612	SF413GR	Y4F11CCD	RK2	AMENITY 3 DOOR	Y3F11
06.	HEN534KRAAD2612	SF413FR	YOG11CCD	RK2	AMENITY 5 DOOR	Y9F11
07.	SEL534LR1AA2602	SF413NR	Y1W11CCD	RK2	ESTEEM 1.3 STANDARD	Y1W14
08.	SEL534LR1AD2602	SF416NR	Y2W11CCD	RK2	ESTCCM 1.6 STANDARD	Y1W14
09.	SEL554NR1AD2602	SF413ANR	Y1W14CPD	RK2	ESTEEM 1.3 A/T	Y1W14
10.	SEL534NR1AD2602	SF413NR	Y1W14CCD	RK2	ESTEEM 1.3 M/C	Y1W14
11.	SEL634NR1AD2602	SF416NR	Y2W14CCD	RK4	ESTEEM 1.6 M/C	Y1W14
12.	MBK362KR1AA2602	SJ41OVZF(H)	Y6JV6HCB	RK4	KATANA 4X2 NON P/S	Y8OJ5
13.	MCM362KR1AA2602	SJ41OWZH	Y7JV6JCB	RK4	LONG CHASSIS 4X2 NON P/S	Y8OJ5
14.	MBP362KR1AA2602	SJ41OXZH	Y6JV6XCX	RK4	SHORT CHASSIS 4X2 NON P/S	Y8OJ5
15.	MBK322KR1A62602	SJ41OVRH	Y8OV6HCB	RK4	JIMNY 4X4 NON P/S	Y8OJ5
16.	MBK362KR1AH2603	SJ41OVZH2	Y6JV6HCB	RK4	KATANA 4X2 GX P/S	Y8OJ5
17.	MBK362KR1AH2606	SJ41OVZH3	Y6JV6HCB	RK4	KATANA 4X2 STANDARD	Y8OJ5
18.	MBK362KR1AC2603	SJ41OXZH2	Y6JV6XCX	RK4	SHORT CHASSIS 4X2 P/S	Y8OJ5
19.	YDL425MR1AA2691	SL413SRF	Y9B31JCB	RK3	FUTURA FULL PRESS BODY	Y9B21
20.	TAA425MR1AC2601	SL413SR	Y9B21ACB	RK3	FUTURA PICK UP	Y9B21
21.	TAZ2425MR1AD2601	SL413SRM	Y9B21CCB	RK3	FUTURA CHASSIS	Y9B21
22.	TAA425MR1AC2601	SL413MR	Y9B71ACB	RK3	T.120 PICK UP MITSUBISHI	Y9B21
23.	TAI425MR1AD2601	SL413MRM	Y9B71CCB	RK3	T.120 CHASSIS MITSUBISHI	Y9B21
24.	TAA425MR1AC2801	SL413SA	Y9B21ACB	RK3	FUTURA PICK UP EXPORT MALAYSIA	Y9B21
25.	TAA332KR1AB2601	SL41OR4	Y89T1ACB	RK3	ST100 CARRY 1.0 PICK UP	Y89T1
26.	TAZ332KR1AC2601	SL41ORM4	Y89T1CCB	RK3	ST100 CARRY 1.0 CHASSIS	Y89T1

## DAFTAR NAMA SUPPLIER

NO.	NAMA/ALAMAT PERUSAHAAN
1.	ANDHI CHANDRA AUTOMOTIVE PRODUCTS (ACAP) (OIL, AIR, FUIL, FILTER) DESA KADU JAYA JL.RAYA SERANG KM.10,5 JL.RAYA CURUG KM.10,7 TANGERANG, JAWA BARAT JL.PLUIT SELATAN NO.1A JAKARTA UTARA
2.	ANEKA KOMISAR UTAMA (RUBBER PARTS MANIFAC.) JL.GAJAH TUNGGAL NO.16 DESA GEMSOR, JATI UWUNG. TANGERANG JAWA BARAT
3.	ALEXANDER HOUSE JL.K.H.HASYIM ASHARI 17.A FACTORY TAMBUN
4.	ARGAPURA TRADING CO. PT JL.KEDOYA AGAVE RAYA BLOK A.1/2 TOMANG TOL RAYA JAKARTA 11440
5.	PT.ASAHIMAS FLAT GLASS Co.Ltd JL.ANCOL IX/5 ANCOL BARAT JAKARTA UTARA 14430
6.	PT.ASALIA MANDIRI AGUNG JL.RAYA JAKARTA BOGOR KM.49 MANGGEWER BOGOR JAWA BARAT
7.	PT.AMALGAM JL.GAJAH MADA 197-198 JAKARTA PUSAT CITEUREUP
8.	PT.ANGKUMAS OFFICE JAKARTA
9.	PT.ARAI WISMA DHARMALA JL.JENDERAL SUDIRMAN JAKARTA TANGERANG
10.	PT.BAKRIE TOSANJAYA (BRAKE DRUM, DISC RO) JL.RAYA BEKASI KM.27 DESA HARAPAN JAYA PONDOK UNGU JAKARTA TIMUR
11.	PT.BANDO INDONESIA (AUTOMOTIVE FAN BELT) JL.GAJAH TUNGGAL, DESA PASIR JAYA KEC.JATI UWUNG KAB.TANGERANG JAWA BARAT
12.	PT.SATARASURA MULIA (RADIATOR) JL.KRAMAT RAYA NO.30-A JAKARTA PUSAT JL.RAYA BEKASI TAMBUN KM.25 DESA JALINULYA BEKASI

NO.	NAMA/ALAMAT PERUSAHAAN
13.	PT.BERDIKARI METAL (REAR BRAKE ROD) JL.TERUSAN RAJAWALI TIMUR NO.101 BANDUNG 40183
14.	PT.BUDI KARYA (RUBBER PARTS MANUFACTURER) JL.H.ALPI NO.17 BANDUNG JAWA BARAT
15.	ALLAC/YAMAHA MFG.IND.
16.	PT.BRIDGESTONE TIRE INDONESIA (TIRE/TUBE) NUSANTARA BUILDING 18 TH.FLOOR JL.M.H.THAMRIN 59 JAKARTA PUSAT  FAC.DESA HARAPAN JAYA JL.RAYA BEKASI KM.27 PONDOK UNGU BEKASI JAWA BARAT
17.	PT.CAKRA JIMANA (CAR SEAT COVER & MATS) JL.PULO LENTUT KAV.II.E/4 KAWASAN INDUSTRI PULO GADUNG JAKARTA 13260
18.	PT.CHEMCO HARAPAN NUSANTARA (BRAKE SYSTEM) JL.INPRES SMP 122/11 KAPUK PAYA JAKARTA BARAT 14460  JL.JABABEKA RAYA BLOK F NO.19-28 CIKARA KAWASAN INDUSTRI JABABEKA TANGERANG
19.	PT.CIPTA SAKSAMA INDONESIA (MUFFLER/EXTRA) JL.RAYA BEKASI KM.23 CAKUNG, JAKARTA TIMUR 13910
20.	PT.CAHAYA SARANA CEMERLANG KOMPLEK METRO SUNTER JL.DANAU SUNTER JAKARTA UTARA
21.	PT.CIPTA SARANA PRIMA JL.KINGKIT V/2 JAKARTA
22.	PT.CAHAYA INDO COUNTRY
23.	PT.DAIKIN CLUTCH INDONESIA (CLUTCH/DISC.) JL.PEGANGSAAN DUA KM.2 NO.64 KLP.GADING JAK-UT 14240
24.	PT.DANA PAINTS INDONESIA (STOVING PAINT) JL.PEMUDA PULO GADUNG JAKARTA TIMUR
25.	PT.DHARMA SARANA PERBANGSA JL.PULO SUKSES KAV.FF D-9 KAWASAN INDUSTRI PULO GADUNG JAKARTA 11740

NO.	NAMA/ALAMAT PERUSAHAAN
26.	PT.DASA WINDU AGUNG (EMBLEM, PLASTIC) JL.ARTERI LINGKAR LUAR BARAT NO.13 RAWA BUAYA CENKARENG JAKARTA BARAT  JL.DHARMA WANITA III/3 RAWA BUAYA CENKARENG JAKARTA BARAT
27.	PT.DAYIN PRIMA PAINT (KANSAI PAINT) GEDUNG GALVA Lt.13 JL.HAYAM WURUK NO.27 JAKARTA 10120
28.	PT.DAYA CIPTA TEKNIK (SPRINGS) JL.DAAN MOGOT NO.88 JAKARTA BARAT
29.	PT.DELAPAN CEMARA INDAH (PLATING PROCESS) JL.PEJUANGAN RT 004/01 Gg.BAMBU KUNING KEC.MARGA MULIA BEKASI
30.	PT.EKA SWASTYA (BRAKEHOSE/LIMING/PAD) JL.RAWA TERATE II/10 KAWASAN INDUSTRI PULO GADUNG JAKARTA TIMUR
31.	PT.EKA WARNA KIMIA ARTHALOKA BUILDING Lt.7 JL.JEND.SUDIRMAN JAKARTA
32.	PT.EXCEL METAL INDUSTRY JL.CIDENG BARAT NO.7 JAKARTA 10140 FAC. JL.RAYA CIBITUNG JAWA BARAT
33.	PT.EXPEDISI TELOGOREJO JL.SUNTER HIJAU VI BLOK C2 NO.8 JAKARTA UTARA
34.	PT.FEDERAL IZUMI MOTOR JL.NAROGONG RAYA KM.23,852 CILEUNGSI KOMPLEKS INDUSTRI MENARA PERNAI BOGOR
35.	PT.FEDERAL MOTOR (MIRROR) JL.LAKSDA YOS SUDARSO SUNTER JAKARTA UTARA
36.	PT.FEDERAL SUPERIOR CHAIN JL.RAWA GELAM IV NO.4 KAWASAN INDUSTRI PULO GADUNG JAKARTA TIMUR
37.	CV.FUSEN BIRTAHANG JAYA (VACUUMPAK & FURNISH) JL.BENTENG MAS II/3 RT 007/06 SUNTER JAYA JAKARTA  JL.KELAPA GADING INDAH VI/53 JAKARTA UTARA

NO.	NAMA/ALAMAT PERUSAHAAN
38.	PT.GAJAH TUNGGAL (TIRE/TUBES) WISMA HAYAM WURUK Lt.14
39.	PT.GARUDA METALINDO (UTAMA), (BOLT, MUT) JL.KAPUK KAMAL (KAPUK KAYU BESAR) NO.23 JAKARTA BARAT 14470
40.	GEMALA GROUP WAHANA EKA PARAMITA GEMALA PAWITRA MULYA PULO GADUNG PAWITRA LAKSANA
41.	PT.GOOD YEAR INDONESIA (STORAGE BATTERY) JL.PEMUDA NO.27 BOGOR JAWA BARAT
42.	PT. GS.BATTERY, INC (STORAGE BATTERY) JL.LAKSDA YOS SUDARJO SUNTER II JAKARTA UTARA
43.	PT. GESTA (SHADE HEADLAMP, IMPORTER) JL.TANAH ABANG I NO.21B JAKARTA PUSAT
44.	PT.GAMA DECORATION DESIGN JL.RAYA JEMBATAN II NO.SIA JAKARTA BARAT
45.	PT.HARAPAN KREASI MUDA (COWLING) JL.LANGSAT II/4 KEBAYORAN BARU JAKARTA SELATAN
46.	PT.ISI TAMBUN I JL.RAYA DIPONEGORO KM.38,2 BEKASI  TAMBUN II JL.RAYA DIPONEGORO KM.38,2  ISI CAKUNG I JL.RAYA PENGGILINGAN CAKUNG JAKARTA TIMUR  CAKUNG II  ISI MT. HARYONO JL.MT.HARYONO KAV.8 JAKARTA 13330  S.PART SUNTER  CABANG SAHABDJU

NO.	NAMA/ALAMAT PERUSAHAAN
47.	PT.INDOSPRING (AUTOMOTIVE LEAF SPRING) JL.DESA SEGORO MADU PO BOX NO.12 GRESIK JAWA TIMUR
48.	PT.INDOPRIMA/INDOKALMO (BATTERY CABLE) JL.BUNTARAN 3, DESA MAMUKAN .KEC.TANDES SURABAYA, JAWA TIMUR
49.	PT.INDONESIA STEEL TUBE WORKS (STEEL TUBE) JL.SIMONGAN 105 SEMARANG
50.	PT.INDOSAFETY SENTOSA INDS.(AUTOMOTIVE ) JL.PEJAGALAN 141, PROYEK SELAMAT BLOK II/1 JEMBATAN MERAH JAKARTA PUSAT  JL.MANIS RAYA NO.21 KAWASAN INDUSTRI MANIS TANGERANG
51.	PT.INDOTRIJAYA INDS. (GENERAL CABEL) JL.RAWA TERATE I/7 KAWASAN INDUSTRI PULO GADUNG JAKARTA 13920  JL.GAJAH MADA 190 JAKARTA 11120
52.	PT.INDURO (FIBERGLASS & METAL PRODUCTS) JL.SATRIA RAYA NO.1-E Grogol JAKARTA BARAT 11460
53.	PT.INKDASKU (AUTOMOTIVE WHEETRIM MANUFACTURING) JL.YOS SUDARSO SUNTER II PO BOX 36/3KU JAKARTA 14330
54.	PT.INDAC MULTI INDONESIA (SEAT ASSY) NUSANTARA BUILDING Lt.24 JL.NH.THAMRIN 59 JAKARTA  FACTORY : JL.DESA BATU CEPER KM.21 TANGERANG JAWA BARAT
55.	PT.INOVE RUBBER INDONESIA (RUBBER PARTS) GAJAH MADA TOWER 12 TH.FLOOR ROOM 102 JL.GAJAH MADA NO.19 JAKARTA 10130
56.	PT.INTI GANDA PERDANA (CABLE, PROPELLER S) JL.RAYA PEGANGSAAN II NO.15 KEL.RAWA TERATE BLOK A I KAWANG PULO GADUNG JAKARTA 13920

NO.	NAMA/ALAMAT PERUSAHAAN
57.	PT. INTI BODA MAKMUR (SPOXES, HIPPLES) JL. PANGERAN JAYAKARTA NO.199 JAKARTA PUSAT
58.	PT. IONUDA (AUTOMOTIVE PARTS & COMPONENTS) JL. ANTARA NO.27 JAKARTA PUSAT  PT. SUKODONO, KEB. SIKEP SIDOARJO, SURABAYA, JAWA TIMUR
59.	PT. IRON WIRE WORKS INDONESIA (STEEL BARS) JL. KP. KEBON BESAR DESA BATU CEPER TANGERANG, JAWA BARAT
60.	PT. INDO PART UTAMA JL. GAYA MOTOR I, SUNTER II JAKARTA UTARA
61.	PT. INTI UNIQUE CYCLE
62.	PT. INOSAFETY
63.	NV. KALIBARU ((RUBBER & PLASTICS PARTS) JL. ARJUNA NO.50 BANDUNG 40170
64.	PT. I.S.T.N. JL. RAWA SUMUR I BLOK A KAWASAN INDUSTRI PULO GADUNG JAKARTA TIMUR
65.	PT. I.N.N.I. JL. DAAN MOGOT KM.18 DESA BATU CEPER, TANGERANG
66.	PT. KAYABA INDONESIA (SHOCK ABSORBERE SUS) JL. RAWA TERATE I NO.4 KAWASAN INDUSTRI PULO GADUNG JAKARTA TIMUR 13930
67.	PT. KGD INDONESIA INC (AUTOMOBILE ELECT.) JL. PASAR KEMIS DESA KERONCONG KEC. JATI UWUNG TANGERANG, JAWA BARAT
68.	CV. KOMOINDO (WIRING HARNESS ASSY) JL. RAYA PENGGILINGAN CAKUNG JAKARTA TIMUR
69.	PT. KRAKATAU STEEL (RAM MATERIAL/STEEL) WISMA BAJA JL. JEND. GATOTO SUBROTO KAV.54 JAKARTA 12790
70.	PT. KRAMA YUDHA TIGA BERLIAN MOTORS JL. RAYA BEKASI KM.21-22 PULO GADUNG JAKARTA 13001

NO.	NAMA/ALAMAT PERUSAHAAN
71.	PT.KKM
72.	PT.KARTIKA ALAS UTAMA JL.TANAH PASIR NO.45-A GEDUNG PANJANG JAKARTA 14440
73.	PT.LIPPO INDUSTRIES, CHAMPION (SPARKPLUGS) LIPPO CENTRE 11th FLOOR JL.GATOT SUBROTO KAV.36-38 JAKARTA 12085
74.	PT.LOGAM SARI BEARINDO (BALL & ROLLER BEARINGS) PROYEK PERLUASAN UTARA KAWASAN INDUSTRI PULO GADUNG JL.TIPAR CAKUNG JAKARTA TIMUR
75.	LIPPO - TSK INDONESIA WARGA SEJAHTERA SENTOSA JL.LID BARU, DESA KARANG SARI KEC.BATU CEPER TANGERANG, JAWA BARAT
76.	PT.MARVIA GRAHA MOTOR JL.RAYA SERANG KM.8 DESA JATAKE, KEC.JATI UWUNG TANGERANG, JAWA BARAT JL.SURYO PRANOTO NO.40 JAKARTA PUSAT
77.	PT.MAZDA INDONESIA MFG (PARTS MACHINING) JL.RAYA DIPONEGORO KM.38,2 TAMBUN BEKASI
78.	PT.MEIWA INDONESIA (SEAT ASSY, AUTOMOTIVE) JL.KARET TENGSIN NO.19 JAKARTA PUSAT 10220  FACTORY MEIWA I : JL.RAYA BOGDR KM.30 CIMANGGIS  FACTORY MEIWA II : JL.RAYA BOGDR KM.35 CIMANGGIS KEC.SUKMAJAYA KOTIP DEPOK JAWA BARAT
79.	PT.MENARA TERUS MAKMUR (JACK, TOOLKIT) JL.RAYA PEGANGGSAAN II KM:3.3 KELAPA GADING
80.	PT.METINDO ERA SAKTI (PRESSED PARTS) JL.BANTAR GEBANG, DESA CIKIWUL KM.12 BEKASI
81.	PT.MITSUBISHI KRAMA YUDHA MOTO AND MANUFACTURING PETUKANGAN III, PULO GADUNG JL.RAYA BEKASI KM.21 JAKARTA TIMUR
82.	PT.MORITA TJOKRO GEARINDO (MACHINING PPD) JL.RAWA TERATE 179 KAWASAN INDUSTRI PULO GADUNG JAKARTA TIMUR 13930

NO.	NAMA/ALAMAT PERUSAHAAN
83.	PT.MUARATEWE SPRING (LEAFSPRING) JL.PULO GADJUNG 30, KAV.11 LANTAI I KAWASAN INDUSTRI PULO GADJUNG JAKARTA TIMUR
84.	PT.MURNI CAHAYA (FADING) (FADING) JL.SUDIRMAN I NO.9 KAWASAN INDUSTRI JAKARTA BARAT  FACTORY : JL.MATEL II NO.5 BOGOR, JAWA BARAT
85.	PT.MULTI ASPENDO (MECHANICAL/HYDROLIC) JL.RAYA SEKASI KM.25 CAXUNG JAKARTA TIMUR
86.	PT.MURNI CAHAYA P. (FAINT THINNER) JL.TAMAN DUTA MAS BLOK A-7 JAKARTA
87.	PT.NAVIRI KENCANA PERDANA (FOAM MANUFACTORY) JL.AGUNG UTAMA RAYA BLOK 4/48 SUNTER AGUNG PODOHORO JAKARTA UTARA  JL.PLUMPANG SEMPER NO.10 TANJUNG PRIOK JAKARTA UTARA
88.	PT.NGK BUSY INDONESIA (SPARKPLUGS) JL.RAYA JAKARTA-BOGOR KM.26,2 JAKARTA TIMUR 12740
89.	PT.NISSHO IWAI CORP (STEEL MILL RESPRESEC) 8CD TOWER 10/11 TH FLOOR JL.JENDR.SUDIRMAN KAV.25 JAKARTA 12220
90.	PT.NIPPONDENSO INDONESIA (AUTOMOTIVE PARTS) JL.GAYA MOTOR I NO.6 SUNTER II, KEL.SUNGAI BAMBU TANJUNG PRIOK JAKARTA UTARA
91.	PT.NIPSEA PAINT & CHEMICALS JL.LANCOL BARAT I BLOK A 526 NO.10 JAKARTA UTARA
92.	PT.NON FERINDO UTAMA ALUMINIUM ALLOY WISMA DHARMALA SAKTI 6TH FLOOR JL.JENDR.SUDIRMAN KAV.32 JAKARTA 10220  FACTORY : MANIS INDUSTRI ESTATE JL.MANIS II/11, DESA KADU TANGERANG, JAWA BARAT

DAFTAR NAMA SUPPLIER

NO.	NAMA/ALAMAT PERUSAHAAN
93.	PT.NATIONAL ASTRA MOTOR JL.GAYA MOTOR III NO.5 SUNTER II P.O. BOX 2126 JAKARTA UTARA
94.	PT.NUSA MULTI LAKSANA
95.	PT.NATIONAL ASSEMBLERS
96.	PT.PANINDO TIGA T. (PRESSING, ENGINEERING) BUMINA E.K.BUILDING 2ND FLOOR JL.BULUNGAN I/6 KEBAYORAN BARU JAKARTA 12130  FACTORY/PLANT : JL.RAWAGATEL 7-8 KAWASAN INDUSTRI PULO GADUNG
97.	PT.PAKARTI RIKEM (CASTING/MACHINING) JL.KEBON SIRIH NO.96 JAKARTA 10110
98.	PT.PACIFIC PAINT FACTORY (STOVING PAINT) JL.R.E.MARTADINATA (VOLKER) ANCOL JAKARTA UTARA  OFFICE : JL.GUNUNG SAHARI XI/291 JAKARTA
99.	PT.PARAMA RAYA (DIES & PARTS) JL.DAAN MOGOT KM.17,4 KALIDERES, CENGKARENG JAKARTA 11840
100.	PD.PELITA JAYA (PARTS) JL.BABAKAN TAROGONG NO.56 BANDUNG, JAWA BARAT
101.	PT.PINDAD (PERINDUSTRIAN ANGKATAN DARAT) JL.JENDR.GATOR SUBROTO P.O. BOX 507 BANDUNG 40284  ARTHALOKA BUILDING 6TH FLOOR JL.JENDR.SUDIRMAN JAKARTA 10220
102.	PT.PIONNER PLASTICS (PLASTICS CONTAINER) JL.SANDENGAN UTARA 43 JAKARTA UTARA
103.	PD. PATRA JL.BUNGA KIOS NO.4 JATINEGARA JAKARTA TIMUR

NO.	NAMA/ALAMAT PERUSAHAAN
104.	PANCA KARYADI PUTRA DESA HARAPAN JAYA, PONDOK UNGU BEKASI
105.	PT.PROVITA PRAKARYA S.B.D. KOMP.PERKANTORAN PERMATA HIJAU BLOK K.I NO.6 JAKARTA
106.	PT.PENDAWA SEMPURNA JL.WARUNG BUNCIT RAYA NO.70-72 JAKARTA SELATAN  FAC.DESA HARAPAN JAYA JL.RAYA BEKASI KM.27 PONDOK UNGU BEKASI JAWA BARAT
107.	PT.PURNA BHAKTI UTAMA JL.H. JIBAN NO.24 KEBAYORAN LAMA JAKARTA SELATAN
108.	PLUIT ANEKA PLASSINDO
109.	PT.RODA MULTI SARANA JL.P.JAYAKARTA PROYEK SELAMAT BLOK II/1 JAKARTA BARAT
110.	PT.RACHMAT MAS ADISIONS JL.KAPTEN TENDEAN NO.47 JAKARTA SELATAN
111.	PT.RODA PRIMA LANCAR JL.RAYA SERANG KM.4 (KOMP.INDUSTRI KALIUWUNG) DESA KERONCONG, JATI UWUNG, TANGERANG P.O. BOX 105 TANGERANG
112.	PT.SILIWANGI BANGKIT EXPEDISI JL.P. JAYAKARTA NO.117 BLOK B NO.25 JAKARTA BARAT
113.	PT.SUNGWOO INDONESIA JL.DUPAK NO.815 SURABAYA JAWA TIMUR
114.	PT.SINAR BAHAGIA
115.	PT.SUPER PLATING JL.PALMERAH JAKARTA
116.	PT.SINAR ABADI EXPEDISI JL.KAMPUNG BANDAN 40 JAKARTA KOTA
117.	PT.SEJAHTERA JL.KEBUN JERUK 111/42-A JAKARTA BARAT

NO.	NAMA/ALAMAT PERUSAHAAN
118.	PT.SUPER STEEL INDAH (STEEL SERVICE CENTRE) JL.P.JAYAKARTA NO.103 GEDUNG ANEKA REKSA LT.3 JAKARTA 10730  FACTORY : JL.GAPURAMUKA KM.23 JAKARTA TIMUR
119.	PT.STEEL CENTER INDONESIA (STEEL CUTTING) JL.LAKSDA YDS SUDARSO, SUNTER II JAKARTA UTARA
120.	PT.SUMBER MAKMUR METASINDO JL.P.TUBAGUS ANGKE TAMAN DUTA MAS BLOK D-I NO.16 JAKARTA BARAT
121.	PT.SETIA GUNA SEJATI (AUTOMOTIVE COMP.MF) JL.RAYA KEBAYORAN LAMA NO.268 PAL.VII JAKARTA SELATAN
122.	PT.SAGITARIUS SARI (MANUFACTURER OF AUTOMOTIVE) JL.SUROTO KUNIO NO.109 KARAWANG, JAWA BARAT
123.	PT.SOFAKO UNGGUL INDUSTRI JL.TAMAN S.PARMAN BLOK A NO.6 JAKARTA BARAT
124.	PT.SUMITOMO CORP. SUMITMAS TOWER 12TH FLOOR JL.JENDR. SUDIRMAN KAV. 61-62 JAKJARTA 12150
125.	PT.SUMITOMO CORP.
126.	SUMITOMO CORP.
127.	PT.TONGDO ARTHAMAS JL.K.H. MOCH.MANSYUR 21-A JEMBATAN LIMA JAKARTA PUSAT
128.	PT.SANAOH INDONESIA (BRKAE PIPE/TUBE) JL.RAWA GELAM IV/XII/13 KAWASAN INDUSTRI PULO GADUNG JAKARTA TIMUR
129.	CV.SHANDIAR (CARTON BOX) JL.NAROGONG VI BLOK E-17/25 BEKASI TIMUR
130.	PT.SHOWA INDONESIA MFG (STRUT, SUSPENSION) JL.GAYA MOTOR RAYA NO.2 SUNTER II JAKARTA UTARA

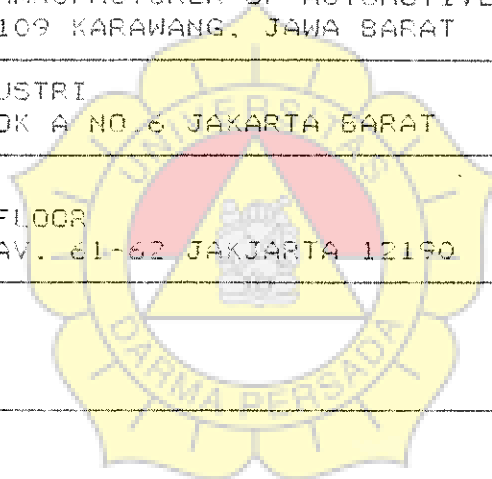

NO.	NAMA/ALASAT PERUSAHAAN
131.	PT.SINAR WIRA UTAMA (CLAMPS) JL.RAWA BUAYA NO.6 DAAN MOGOT, CENGKARENG JAKARTA 11740
132.	PT.SINAR SAKTI ANEKA SARANA (KENWOOD AUDIO SYSTEM) JL.CIDENG BARAT NO.78 JAKARTA 10140
133.	PT.SINGAMAS (PLASTIC SHEETS) JL.PANGERAN JAYAKARTA 78 JAKARTA KOTA
134.	PT.SOLITRON ELECTRONICS (ALPINE AUDIO SYSTEM) JL.TOLE ISKANDAR 63 CIMANGGIS BOGOR, JAWA BARAT
135.	PT.STEEL CENTER INDONESIA (STEEL CUTTING) JL.LAKSDA YOS SUDARSO SUNTER II P.O. BOX 122/JKU JAKARTA UTARA
136.	PT.SUBUR DJAJA (PRESSED PARTS) JL.RAYA BOGOR KM.19 NO.107 KRAMAT JATI JAKARTA 13510
137.	PT.SUMBER PERANTI (MOULD, DIES, PRESSED) JL.SULTAN AGUNG NO.246 PONCOK UNGU KM.28 BEKASI, JAWA BARAT
138.	CV. SUMBER TEKNIK JL.RAMA NO.9 RAWA BUAYA DAAN MOGOT JAKARTA BARAT
139.	PT.SUNT JAYA (MLT GASKET) WISMA ABADI BLOK CI/LT.3 JL.KYAI CARINGIN 29-31 JAKARTA 10160
140.	PT.ABADI METAL JL.USMAN 15, KEL.KELAPA DUA METAN JAKARTA TIMUR (DIES SHOP)  PREE SHOP : JL.AGUNG TINUR II, BLOK M-III SUNTER AGUNG PONDORO JAKARTA UTARA 14350
141.	PT.SURYA RUBBER & INDUSTRY (RUBBER PARTS) JL.NARIPAN NO.69 BANDUNG, JAWA BARAT
142.	PT.SURYA SHLENN JUEH INDUSTRY JL.P.JAYAKARTA BLOK A/25 JAKARTA PUSAT  FACTORY PRODUKSI : (BROK, BAKRI & ALSA, CINDING) JL.INDUSTRI RAYA 111 PONDOK DUDA TANGERANG

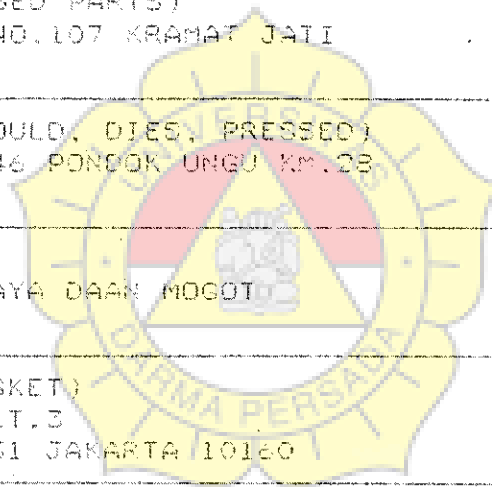

NO.	NAMA/ALAMAT PERUSAHAAN
143.	PT.TATO (DECORATIVE STRIPING/STICKERS) JL.TANAH ABANG IV/5 JAKARTA PUSAT  FACTORY : JL.RAYA JAKARTA-BOGOR KM.47.4 CISINONG, JAWA BARAT
144.	PT.TELLISON MULIA (MLT GASKET FOR ATER) JL.SAMANHUDI NO.27-A JAKARTA PUSAT
145.	PT.TIGA - M INDONESIA WISMA BANK DHARMALA 11TH FLOOR JL.JENDR.SUDIRMAN KAV.28 JAKARTA 12910
146.	PT.TJIPARAI PERMAI ELECTRONICINDO JL.PULO AYANG II/12 KAWASAN INDUSTRI PULO GADUNG JAKARTA TIMUR
147.	PT.TRI DHARMA WISESA JL.RAYA PEGANGSAAN II KM.1,6 KEL.RAWA TERATE BLOK A1 CAKUNG PULO GADUNG JAKARTA 13920
148.	PT.TELAGAREJO EXPEDISI JL.SUNTER HIJAU VI BLOK C2 NO.8 JAKARTA UTARA
149.	TOKO TUJUH EMPAT (SPARE PARTS MERCEDES) JL.PASAR SENEN BLOK IV LT.III LOS A NO.53-54 JAKARTA PUSAT FACTORY MEIWA I :
150.	PT.INDUSTRI LOGAM KARET (RUBBER PARTS) JL.TEGAL OMBD NO.7 RT 002/03 KEL.DUREN SAWIT JAK-TIM
151.	PT.WAJASENTOSA METALINDO (STEEL CUTTING) JL.AGUNG KARYA IV BLOK B KAV.20 INDOFICA HOUSING SUNTER AGUNG PODOMORO, JAKARTA 14350
152.	PT.WAJA KAMAJAYA SENTOSA (DIES & PARTS) JL.PENGGILINGAN RAYA 99 JAKARTA 13940
153.	PT.WULANSARI RAHARJA JL.PLUMPANG SEMPER 10 JAKARTA 14130  JL.AGUNG UTARA RAYA BLOK D48 SUNTER AGUNG PODOMORO, JAKARTA UTARA
154.	PT.YOSKA PRIMA INTI JL.SANDENGAN UTARA Gg. MASRARA NO.16 JAKARTA UTARA

NO.	NAMA/ALAMAT PERUSAHAAN
55.	PT.YUASA BATTERY INDONESIA (STORAGE BATTERY) JL.KEBON DIRIH 96 JAKARTA 10110
56.	PT.YAMAHA MOTOR INDONESIA (FUEL TANX) JL.RAYA BEKASI KM.23 PULO GADUNG JAKARTA TIMUR
57.	P.K.P. JL.RAYA BEKASI KM.27 DESA HARAPAN JAYA, BEKASI
58.	S.M.C. HAMAMATSU MISHI P.O. BOX I 432-91 HAMAMATSU JAPAN
59.	PT.PUTRA INDONESIA JL.PALMERAH BARAT III JAKARTA BARAT
60.	PT.INDO CITRA SUGIRON JL.GUNUNG SAHARI RAYA 57-E JAKARTA PUSAT
61.	PT.INDO VDO INSTRUMENTS JL.M.T.HARYONO KAV.8 JAKARTA 13330

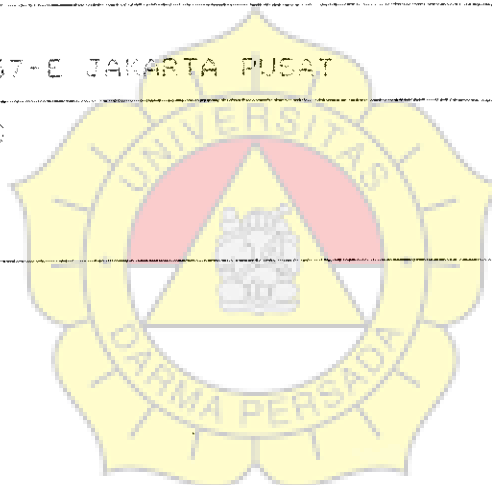



**SURAT KETERANGAN**

NO. : ISI/ /HRD-SKET/VIII/95

ng bertanda tangan dibawah ini kami atas nama Pimpinan  
. INDOMOBIL SUZUKI INTERNATIONAL menerangkan bahwa :

N a m a : INDRIATI  
N i m : 89420021  
Fakultas : EKONOMI  
Jurusan : MANAJEMEN.  
Dari : UNIVERSITAS DARMA PERSADA.  
Jln. Radin Inten II (Terusan Casablanka)  
Jakarta Timur.

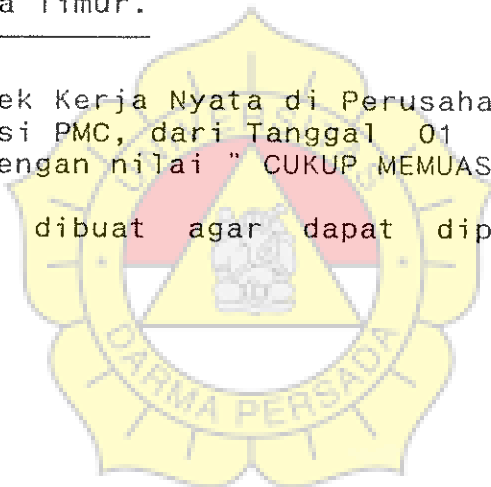

lah melaksanakan Riset/ Paktek Kerja Nyata di Perusahaan kami,  
da Divisi/ Bagian Administrasi PMC, dari Tanggal 01 Mei 1995  
mpai Tanggal 09 Juni 1995 dengan nilai " CUKUP MEMUASKAN ".

mikian surat keterangan ini dibuat agar dapat dipergunakan  
perlunya.

kasi, 08 Agustus 1995  
man Resources Development

*[Handwritten Signature]*  
VA SUHENDAR.  
NAGER