

BAB V

KESIMPULAN DAN SARAN-SARAN

5.1. Kesimpulan

Berdasarkan keterangan serta analisis yang telah diuraikan dalam bab-bab sebelumnya, penulis dapat mengambil beberapa kesimpulan pokok sebagai berikut :

5.1.1. Pengelolaan modal kerja PT. Perkebunan Cimayak

Cileles selama periode 1989 hingga 1991 cukup baik.

Hal ini dapat dilihat dari penggunaan dana yang bersifat jangka panjang seperti : investasi tanaman karet baru dan pembelian aktiva tetap, hanya bersumber dari dana yang bersifat jangka panjang yaitu : akumulasi penyusutan, amortisasi tanaman karet, modal saham, dan investasi jangka panjang.

5.1.2. Secara keseluruhan pengelolaan sumber dan penggunaan modal kerja pada tahun 1989 dan 1991 mengalami kenaikan masing-masing sebesar Rp. 1.233.651.093,- dan Rp. 89.906.732,-. Dan terjadi penurunan modal kerja pada tahun 1990 sebesar Rp. 34.294.290,-.

5.1.3. PT. Perkebunan Cimayak Cileles didalam memenuhi kebutuhan dananya lebih menyesuaikan sifat dari sumber dana yang akan ditarik dengan sifat penggunaan dana tersebut.

5.1.4. Kebijakan keuangan perusahaan lebih menitikberatkan pada investasi jangka panjang. Hal ini terlihat dengan adanya penambahan tanaman karet baru pada setiap periode.

5.1.5. Lebih dari 80% aktiva perusahaan tertanam dalam bentuk tanaman karet, dan dari jumlah ini sekitar 65% merupakan tanaman karet baru yang belum menghasilkan.

5.2. Saran-saran

5.2.1. Hendaknya PT. Perkebunan Cimayak Cileles mempertahankan pola pengelolaan sumber dan penggunaan modal kerjanya yang cukup baik pada periode pembukuan 1988 sampai dengan 1991, agar kelancaran operasi dan kelangsungan hidup perusahaan tetap terpelihara.

5.2.2. Hendaknya perusahaan mulai sekarang memperhatikan dan merencanakan pengembalian hutang beserta bunganya, agar setelah masa grace periode berakhir, dana yang akan digunakan untuk pembayaran cicilan hutang beserta bunganya telah tersedia.

5.2.3. Sebaiknya perusahaan lebih memperhatikan pemeliharaan tanaman karet baru, agar investasi perusahaan yang cukup besar dapat kembali dengan lancar.

DAFTAR KEPUSTAKAAN

- Djarwanto, Drs. Pokok-Pokok Analisa Laporan Keuangan, BPFE, Yogyakarta, Edisi Pertama, Cetakan Kedua, 1989.
- Harnanto, Drs. Analisa Laporan Keuangan, Edisi Pertama, Cetakan Keempat, Unit Penerbit dan Percetakan AMP YKPN, Yogyakarta, 1991
- Husnan, Suad, Drs. MBA, Dasar Dasar Manajemen Keuangan (Pembelanaan Perusahaan), Liberty, Yogyakarta, 1982.
- Munawir, S., Drs. Akuntan, Analisa Laporan Keuangan. Liberty, Yogyakarta, 1992.
- Riyanto, Bambang, Drs., Dasar-dasar Pembelanaan Perusahaan. Yayasan Badan Penerbit Gajah Mada , Yogyakarta, 1983.
- Stoner, James A.F., Charles Wankel, Management, Third Edition, Prentice-hall, Inc., Englewood Cliffs, New Jersey, 1988, Alih bahasa oleh Wilhelmus W. BAKowatun dan Bosco Carvalo, Editor: Drs. Heru Sutoyo Msc., Manajemen, Intermedia, Jakarta, Jilid 1 dan 2, 1986.
- Weston, J. Fred, Thomas E. Copeland, Managerial Finance. Eight Edition. The Dryden Press, Hinsdale, Illinois, 1978. Terjemahan dalam bahasa Indonesia diterbitkan oleh Erlangga, Jakarta, 1989.

Lampiran 1.

STRUKTUR ORGANISASI
PT. PERKEBUNAN CIMAYAK CILELES

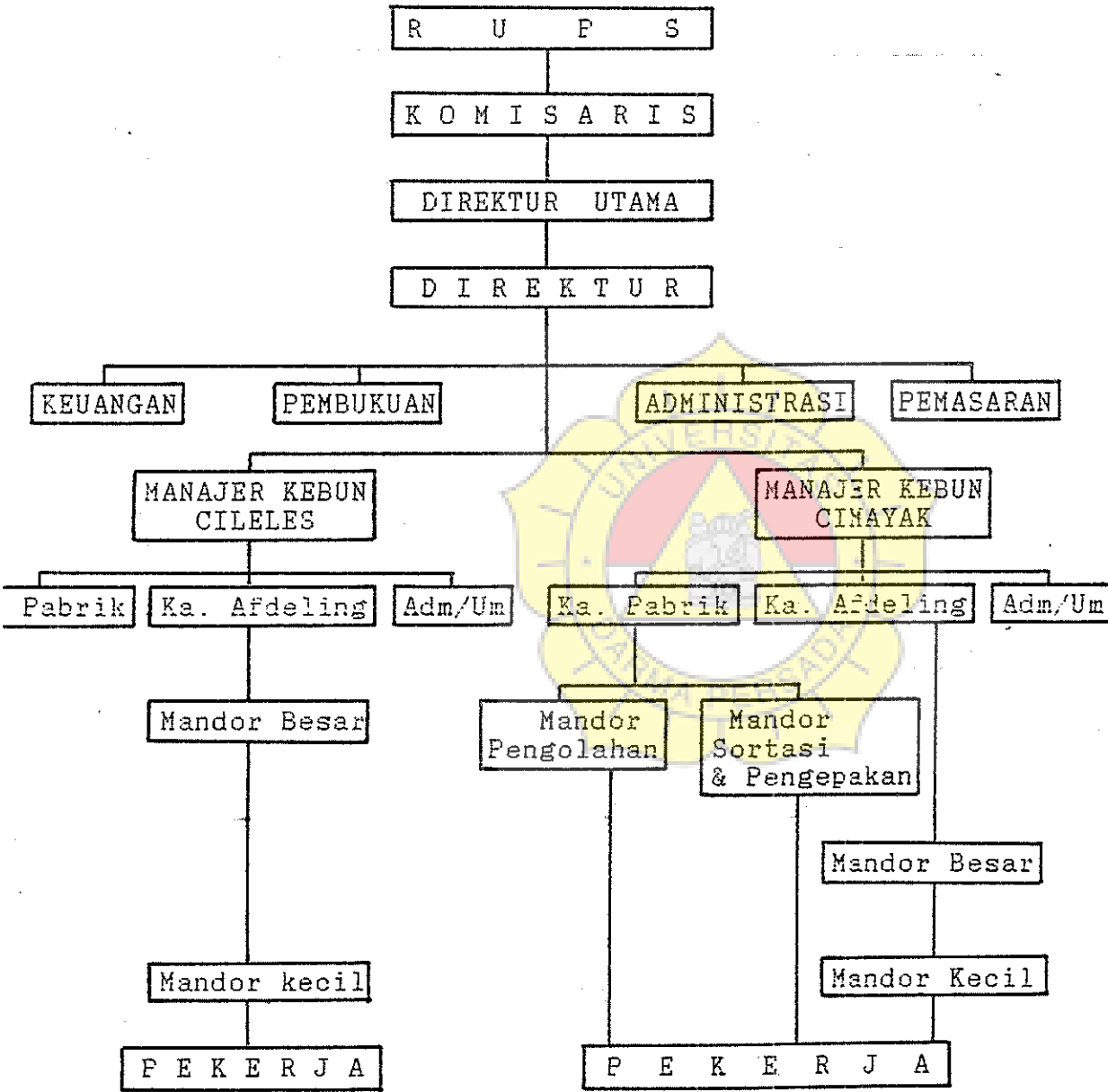

Administrasi PT. Perkebunan Cimayak Cileles

Lampiran 2.

PT. PERKEBUNAN CIMAYAK CILELES
ANALISIS RATIO KEUANGAN
Tahun buku yang berakhir 31 Desember 1988 s/d 1991

	1988	1989	1990	1991
A. ANALISIS LIKUIDITAS DAN STRUKTUR MODAL				
Current ratio	14,46 %	827,68 %	593,88 %	1.329,78 %
Quick ratio	7,40 %	256,58 %	137,86 %	281,81 %
Ratio total kewajiban lancar terhadap modal	111,89 %	2,33 %	2,98 %	1,64 %
B. ANALISIS PROFITABILITAS				
Margin laba kotor	52,83 %	78,42 %	66,54 %	49,93 %
Margin laba usaha	3,49 %	4,18 %	5,79 %	3,61 %
Margin laba bersih	3,99 %	4,16 %	4,67 %	2,84 %
Margin atas jumlah aktiva	0,28 %	0,53 %	0,38 %	0,28 %
Hasil atas modal	0,59 %	0,92 %	0,85 %	0,58 %
C. ANALISIS EFISIENSI USAHA				
Perputaran persediaan barang jadi	6,57 X	1,24 X	0,63 X	0,87 X
Perputaran aktiva tetap	2,87 X	1,17 X	0,68 X	0,58 X

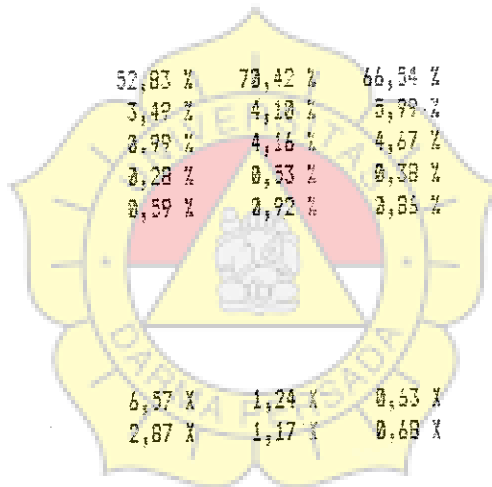

Sumber :

Buku laporan keuangan PT. Perkebunan Cimayak Cileles yang telah di Audit oleh Drs. Surya Martanu/Registered Public Accountants.



PT CIMAYAK CILELES

23, KALIBESAR BARAT, JAKARTA 11230, INDONESIA

TEL.: 6905605-9, 6907584.
TLX.: 42906 ASIH IA,
42730 SAKA IA.
FAX.: (021) 678 809, 674 394,
675994.

DATE: 21 September 1992.

SURAT KETERANGAN.

No. 083/CC/IX.

Yang bertanda tangan dibawah ini menerangkan bahwa :

Nama : DWI HARYANTO.
Mahasiswa Fakultas Ekonomi.
Jurusan Management Keuangan & Perbankan.
UNIVERSITAS DARMA PERSADA.

Selama mengadakan penelitian di Kantor PT. CIMAYAK CILELES
Jakarta dari tanggal 7 September 1992 sampai dengan tanggal 11-
September 1992 sebagai bahan pembuatan Skripsi yang bersangkutan.

Demikian Surat Keterangan ini dibuat untuk di ketahui oleh pihak/
Institusi yang berkepentingan.

Yang memberi keterangan.

IRS. IWAN SARDJANA.

ADM. MANAGER.