

## BAB V

### KESIMPULAN DAN SARAN SARAN

Berdasarkan hasil pembahasan pada bab-bab sebelumnya, dapatlah diambil beberapa kesimpulan dan saran-saran yang diharapkan dapat berguna bagi perusahaan atau minimal menjadi bahan pertimbangan perusahaan dalam membuat keputusan dan kebijaksanaan mengenai modal kerja di masa mendatang, sehingga perusahaan tersebut tetap dalam kondisi yang baik, dipandang dari segi likuiditas maupun rentabilitasnya.

#### A. KESIMPULAN

1. PT. Waskita Karya Perusahaan Negara (Persero) yang bergerak dalam bidang jasa Konstruksi diantaranya kontruksi, Desain dan Engineering yang mempunyai 10 kantor cabang di Indonesia dan dikepalai oleh seorang Direktur Utama. Lembaga ini sangat memperhatikan profitabilitas perusahaan, karena tugas lembaga ini kecuali untuk membantu memperlancar didalam pengadaan sarana pembangunan bersekala nasional juga mensejahterakan karyawannya.
2. Hubungan modal kerja dengan likuiditas dan rentabilitas adalah apabila modal kerja besar yang berarti perusahaan likuid, maka rentabilitas

5. Dengan demikian apa yang penulis kemukakan dalam hipotesis telah terbukti yaitu apabila modal kerja besar (likuid) maka rentabilitas akan rendah, sedangkan sebaliknya apabila modal kerja kecil (illikuid) maka rentabilitas akan tinggi.

## **B. SARAN-SARAN**

1. Hendaknya PT. Waskita Karya meningkatkan modal kerja sehingga akan tercapai current ratio 200 % dan cash ratio 50 %, agar perkembangan perusahaan dapat dipertahankan guna lebih aktif didalam pengadaan sarana yang dibutuhkan untuk pembangunan nasional.
2. Dari Laporan Perubahan Modal Kerja dapatlah diketahui bahwa, perusahaan dalam memenuhi kebutuhan Modal Kerjanya, terutama dari pinjaman Bank. Sebagaimana diketahui bahwa pinjaman dari Bank merupakan pengadaan dana yang mahal, oleh karena itu hendaknya dicari alternatif lain untuk memenuhi kebutuhan Modal Kerja perusahaan dari sumber yang lain. Misalnya Hutang Leveransir, Hutang Sub Kontraktor dengan catatan bahwa perusahaan harus terlebih dahulu menganalisa biaya dananya apakah lebih murah mengadakan pembiayaan dari Bank atau tidak.

## DAFTAR PUSTAKA

Affif faisal, Drs & Utjup Supandi, Drs, Manajemen Modal Kerja, Penerbit Remaja Karya CV Bandung 1985.

Alex.S Nitisimeto, Drs, Pembelanjaan Perusahaan Indonesia Edisi Revisi II, Cetakan VI, 1989.

Bambang Rianto Drs, Dasar-dasar Pembelanjaan, Edisi III, Yogyakarta, Yayasan Penerbit GAMA, 1985.

C. Handoyo Wibisono, Manajemen Modal Kerja, Edisi II, Penerbitan Universitas Atma Jaya Yogyakarta, hal 75, 1990.

Indriyo, Drs,SH, Manajemen Keuangan BPFE Yogyakarta, 1990.

L. Tedja Rutjianta, dkk, Drs, Financial management, cetakan ke 4, Lembaga Manajemen FE Unv. Padjadjaran Bandung, 1990.

Munawir, Drs, Ak, Analisa Laporan Keuangan, penerbit Liberty Yogyakarta, 1989.

Weston, J. Fred and Thomas E. Copeland, Manajemen Keuangan Edisi VIII, Erlangga 1987.

GAMBAR III.1

SKEMA ORGANISASI KANTOR PUSAT PT. WASKITA KARYA

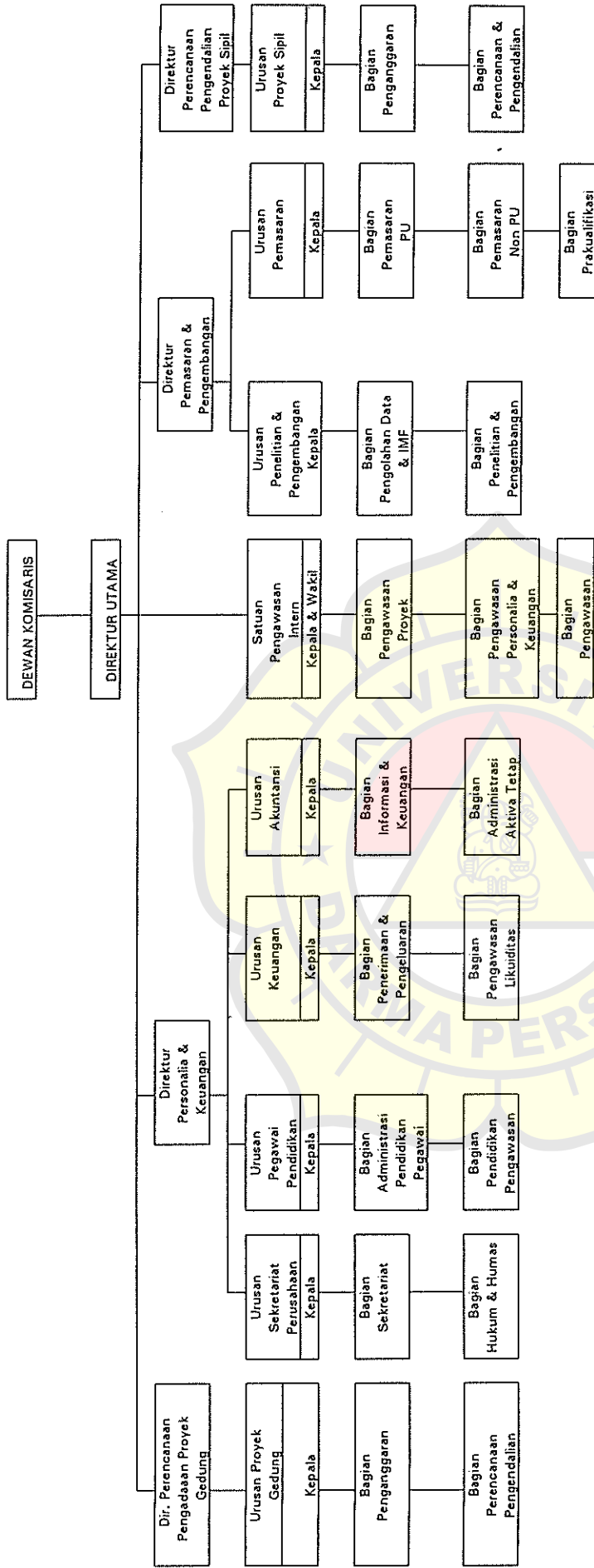

## DAFTAR RIWAYAT HIDUP

---

a : Susilo Budi Widodo.  
pat/tgl lahir : Wonogiri, 22 Februari 1971  
na : Islam  
kelamin : Laki-laki  
s : Belum kawin  
arga negaraan : Indonesia  
iat : Kemanggisan Grogol Rt.012/08 no.12  
Palmerah - Jakarta barat 11480

idikan :

ekolah Dasar Negeri I Pidekso-Giriwoyo - Wonogiri -  
awa Tengah. lulus tahun 1983

ekolah Menengah Pertama Negeri II Batureno-Wonogiri-  
awa Tengah. lulus tahun 1986

ekolah Menengah Atas Gajah Mungkur I Baturetno -  
Wonogiri-Jawa Tengah. lulus tahun 1989

Universitas Darma Persada Jakarta

Jakarta, 1995

Penyusun,

(Susilo Budi Widodo)