

BAB V

KESIMPULAN DAN SARAN

A. Kesimpulan

Tindakan akhir penelitian yang telah dilakukan oleh penulis dan pendiskripsian data melalui tabulasi-tabulasi dari BAB IV, menghasilkan kesimpulan sebagai berikut:

1. Peran PT BEJ dalam proses perdagangan efek, pada dasarnya memberikan kesempatan pada masyarakat untuk mendapatkan kemudahan dalam memperoleh dana bagi usaha mereka melalui pasar modal dan sekaligus menunjang kebijakan pemerintah untuk mengembangkan Pasar Modal sebagai salah satu alternatif sumber pembiayaan pembangunan nasional dan menciptakan perdagangan efek yang teratur, wajar, dan efisien.
2. Hampir semua kendala yang dihadapi pasar modal Indonesia adalah likuiditas dari emiten di pasar modal, sehingga banyak sekali emiten yang terpaksa gulung tikar akibat mereka tidak memperhatikan faktor fundamental yang ternyata sangat berpengaruh bagi kinerja emiten tersebut.

Pada dasarnya kegiatan investasi di pasar modal membutuhkan keterbukaan emiten. Mengingat semua dana yang ada berasal dari masyarakat, maka likuiditas pasar saham merupakan hal yang sangat penting.

3. Berdasarkan analisa yang dilakukan penulis selama tahun 2000, pelanggaran yang terjadi di Bursa Efek Jakarta berupa :

- Saham Hilang
- Gagal Serah
- Gagal Bayar
- Manipulasi Pasar
- Insider trading

4. Tindakan yang dilakukan oleh PT BEJ kepada setiap pelaku pelanggaran hampir semua berupa administratif, yaitu berupa *Suspen*. Berdasarkan peraturan PT BEJ hanya berwenang menindak setiap pelanggaran yang bersifat administratif yang terjadi dalam proses perdagangan. Sedangkan untuk pelanggaran pidana seperti Manipulasi Pasar dan Insider Trading, bursa hanya melakukan penelitian apakah ada indikasi telah terjadi pelanggaran pidana. Untuk pembuktian pelanggaran dan pengenaan sanksi merupakan wewenang BAPEPAM.

Sanksi diberlakukan agar dapat mewujudkan terciptanya kegiatan pasar modal yang teratur, wajar, dan efisien serta melindungi kepentingan pemodal dan masyarakat.

B. Saran

Berdasarkan pengamatan selama mengadakan penelitian, analisis dari penelitian dan kesimpulan yang diperoleh, penulis mencoba memberi saran-saran yang mungkin berguna bagi perkembangan dan kemajuan Bursa Efek :

1. Agar peran Bursa Efek dapat semakin meningkat, maka sangat diperlukan adanya peningkatan partisipasi semua pihak yang terkait untuk mengembangkan pasar modal, terutama dari para pelaku pasar modal.
2. Hendaknya setiap emiten selalu melakukan cek dan ricek terhadap kinerja perusahaannya dengan selalu memperhatikan faktor eksternal yang terjadi, seperti : Politik, Hukum, dan sebagainya.
Untuk meningkatkan kinerja saham perlu diperhatikan faktor fundamental dari emiten karena faktor tersebut merupakan tolak ukur kemajuan ataupun kemunduran perusahaan itu sendiri.
3. Agar penyimpangan dan pelanggaran transaksi di BEJ dapat ditekan seminimal mungkin, maka perlu ditunjang oleh suatu aturan yang jelas dan mengikat bagi setiap pihak yang terlibat didalamnya

peraturan harus bersifat fleksibel, karena tujuannya adalah untuk melindungi semua pihak yang terlibat di pasar modal.

Apabila peraturan tersebut terlalu ketat, akan mengakibatkan adanya ketimpangan dalam pelaksanaannya dan sekaligus membuat para investor menjadi takut untuk terjun di dunia pasar modal, akibatnya akan mengurangi kegiatan di pasar modal.

4. Untuk mengatasi kurangnya tenaga profesional di bidang pasar modal, sebaiknya PT BEJ tidak hanya dengan cara bekerja sama dengan perguruan tinggi, tetapi perlu mengadakan lembaga pendidikan yang kredibilitasnya tinggi untuk mendidik orang-orang agar mempelajari seluk beluk Pasar Modal dan cara-cara bermain atau terlibat di dalam Bursa Efek. Lulusan lembaga tersebut dapat menjadi sumber daya manusia yang melengkapi kebutuhan tenaga profesional yang ada saat ini. Sebagai contoh PT. Simulasi Saham yang mengadakan proses latihan berinvestasi dalam bentuk saham melalui media internet dengan situsnya *www.e-Stock Simulation.Com* yang diperuntukkan bagi masyarakat luas untuk ikut serta dalam bidang pasar modal. Program tersebut hendaknya dapat menjadi contoh lembaga pendidikan lainnya agar pasar modal semakin dikenal dan dimengerti oleh masyarakat Indonesia.

LAPORAN GAGAL BAYAR
TAHUN 2000

NO	Bulan	Jumlah AB	Tanggal Transaksi	Nilai (Rp.)	Keterangan
1	Januari	1 AB	14-Jan-00	19,226,175,000.00	Gagal Bayar
2	Februari				
3	Maret				
4	April	1 AB	17-Apr-00	5,506,655,000.00	Gagal Bayar
5	Mei				
6	Juni				
7	Juli	3 AB	28-Jul-00	4,411,000.00	Gagal Bayar Tanpa Warkat
			28-Jul-00	13,625,000.00	Gagal Bayar Tanpa Warkat
			31-Jul-00	505,000.00	Gagal Bayar Tanpa Warkat
8	Agustus	3 AB	1-Agust-00	8,000,000.00	Gagal Bayar Tanpa Warkat
			1-Agust-00	75,500,000.00	Gagal Bayar Tanpa Warkat
			3-Agust-00	3,475,000.00	Gagal Bayar Tanpa Warkat
9	September	4 AB	11-Sep-00	1,750,000.00	Gagal Bayar Tanpa Warkat
			11-Sep-00	58,125,000.00	Gagal Bayar Tanpa Warkat
			11-Sep-00	145,995,000.00	Gagal Bayar Tanpa Warkat
			11-Sep-00	2,802,182,500.00	Gagal Bayar
10	Oktober				
11	Nopember				
12	Desember				
	Jumlah :	12 AB			

**LAPORAN SAHAM HILANG
TAHUN 2000**

No	Bulan	BAE / Emiten	Nama Saham	Jumlah Saham		
1	Januari	Sharestar	Lippo Bank Tbk	500		
			Lippo Securities Tbk	17,000		
		Sirca DP	Keramika Ind.Tbk	7,500		
			Dynaplast Tbk	46,000		
			BAT Indonesia Tbk	100		
2	Februari	Datindo	KIJA Tbk	1,000		
		Sinartama	Dayasakti U. Tbk	6,250		
			Berlian Laju T Tbk	4,000		
			Indonesia Prima P Tbk	500		
		INCO	INCO	85		
			Sirca DP	Bank PDFCI Tbk	2,500	
		Sharestar	Asuransi Lippo Life Tbk	5,000		
			Asuransi Lippo Life Tbk	6,000		
			Lippo Securities Tbk	4,000		
			Asuransi Lippo Life Tbk	2,500		
		CP Prima	CP Prima	5,000		
			Adimintra T	Perdana Inti Investama Tbk	6,500	
		Risjad SR	Bank Danamon Ind. Tbk	50,000		
		3	Maret	Datindo	Lautan Luas Tbk	4,000
				Sharestar	Asuransi Lippo Life Tbk	10,000
					Multipolar Corp. Tbk	129,000
					Lippo Securities Tbk	10,500
Adfindo PR	Asiana Multi Kreasi Tbk			7,672,000		
Sirca DP	Bank Universal Tbk			50,000		
	BAT Indonesia Tbk			100		
Risjad SR	Gudang Garam Tbk			1,000		
	Astra Internasional Ind. Tbk			13,000		
Datindo	BDNI Reksadana Tbk			5,000		
Sinartama	Bank Internasional Ind. Tbk			1,000		
	Sumalindo Lestari jaya	10,000				
	Bank Internasional Ind. Tbk	500				
4	April	Sinartama	Indah Kiat P & P Tbk	1,000		
			Sirca DP	BAT Indonesia Tbk	100	
		Risjad SR	Tancho Indonesia Tbk	1,000		
			Indocement Tunggul P Tbk	20,000		
			Astra Agro Lestari Tbk	1,000		
		Adfindo PR	Indosat Tbk	500		
			Hotel Sahid Jaya Tbk	60		
			Unilever	Unilever Indonesia Tbk	4000	

No	Bulan	BAE / Emiten	Nama Saham	Jumlah Saham
5	Mei	Sinartama	Bank Internasional Ind. Tbk	1,000
		Sharestar	Lippo Bank Tbk	50,000
		Datindo	BDNI Capital Ind.	5,000
		Sirca DP	Bimantara Citra Tbk	47,500
		INCO	INCO	5,000
		Charoen PI	Charoen Pokphand Ind. Tbk	1,000
6	Juni	Risjad SR	Gudang Garam Tbk	5,000
			United Tractors Tbk	300
		Datindo	Telekomunikasi Ind. Tbk	500
		Adfindo PR	Indosat Tbk	11,000
		Sirca DP	HM Sampoerna	4,500
			Tancho Ind. Tbk	12,000
			Milenium Pharmacom	1,000
		Unilever	Unilever Ind. Tbk	300
			Unilever Ind. Tbk	265
		7	Juli	Risjad SR
	Indofood Sukses M Tbk			28,500
	Astra Internasional Ind. Tbk			2,000
	Gudang Garam Tbk			2,500
Sirca DP	Bumi Modern Tbk			2,200
	Summarecon Agung			482
	Dynaplast Tbk			5,000
Adimitra	Dankos Laboratories Tbk			20,000
Sinartama	Daya Guna Samudra Tbk			5,000
	Inti keramik alam asri I Tbk			10,000
	Duta Pertiwi Tbk			25,000
	Siwani Trimitra			7,500
	Panca Overseas F			15,000
	Adindo Foresta Ind.			50,000
	Tjiwi Kimia Tbk			60,000
	Bank Int'l Indonesia Tbk			50,500
Dharmayasa	Bayu Buana Tbk			1,246
Adfindo PR	Duta Pertiwi Tbk			15,000
	Mayora Indah Tbk			25,000
Sharestar	Unilever Ind. Tbk			233
Blue chip m	Mulia Industrindo Tbk	37,500		
Datindo	Telekomunikasi Ind. Tbk	100		
8	Agustus	S. Cibinong	Semen Cibinong Tbk	420,000
		Sirca DP	Duta Anggada Realty Tbk	200,000
			BAT Indonesia Tbk	400
		Sharestar	Unilever Ind. Tbk	58
			Komatsu Ind. Tbk	750

No	Bulan	BAE / Emiten	Nama Saham	Jumlah Saham
8	Agustus	Risjad SR	Gudang Garam Tbk	3,000
		Datindo	BDNI Reksadana Tbk	2,000
			Telekomunikasi Ind. Tbk	2,500
		Bhakti Share	Agis Tbk	78,000
			Bhakti Investama Tbk	58,000
		Sinartama	Sunson Textile M. Tbk	176,000
9	September	Adfindo PR	Indosat Tbk	500
		Dharmayasa	Putra Surya Perkasa Tbk	12,000
		S. Gresik	Semen Gresik Tbk	500
		Sinartama	Indah Kiat P & P Tbk	1,000
10	Oktober	Sirca DP	BAT Indonesia Tbk	200
			Multi Bintang Ind. Tbk	250
			Jakarta Int'l Hotel Tbk	4,533,300
			petrosea Tbk	1,500
		Adfindo PR	Hero Supermarket Tbk	3,000
		Adimitra	Igar Jaya Tbk	10,000
		Sirca DP	Ever Shine textile tbk	500
			BAT Indonesia Tbk	400
11	November	Adfindo PR	Fajar Surya Wisesa Tbk	1,000
		sinartama	Bank Int'l Indonesia Tbk	5,000
		Sharestar	Unilever Ind. Tbk	300
		Sirca DP	Dynaplast Tbk	5,000
		Datindo	Telekomunikasi Ind. Tbk	3,050
12	Desember		Bank Mega Tbk	15,000
		Centex	Century Textile Industry Tbk	500
		Risjad SR	Indocement Tunggul P Tbk	10,000



MENTERI KEUANGAN R.I.

**Badan Pengawas Pasar Modal
BAPEPAM**

1. Bursa Efek
- *PT.BEJ & PT.BES*

2. Lembaga Kliring & Penjaminan
- *PT.Kliring Penjaminan Efek Indonesia (PT.KPEI)*

3. Lembaga Penyimpanan & Penyelesaian Transaksi
- *PT.Kustodian Sentral Efek Indonesia (PT.KSEI)*

Perusahaan Efek

- Penjamin Emisi
- Perantara Pedagang Efek
- Manajer Investasi

Lembaga Penunjang

- Biro Administrasi Efek
- Kustodian
- Wali Amanat

Profesi Penunjang

- Akuntan
- Konsultan Hukum
- Penilai
- Notaris

Pemodal

- Domestik
- Asing

**Emiten
Perusahaan
Publik, dan
Reksadana**

STRUKTUR ORGANISASI PT. BURSA EFEK JAKARTA

Per 1 Maret 2000

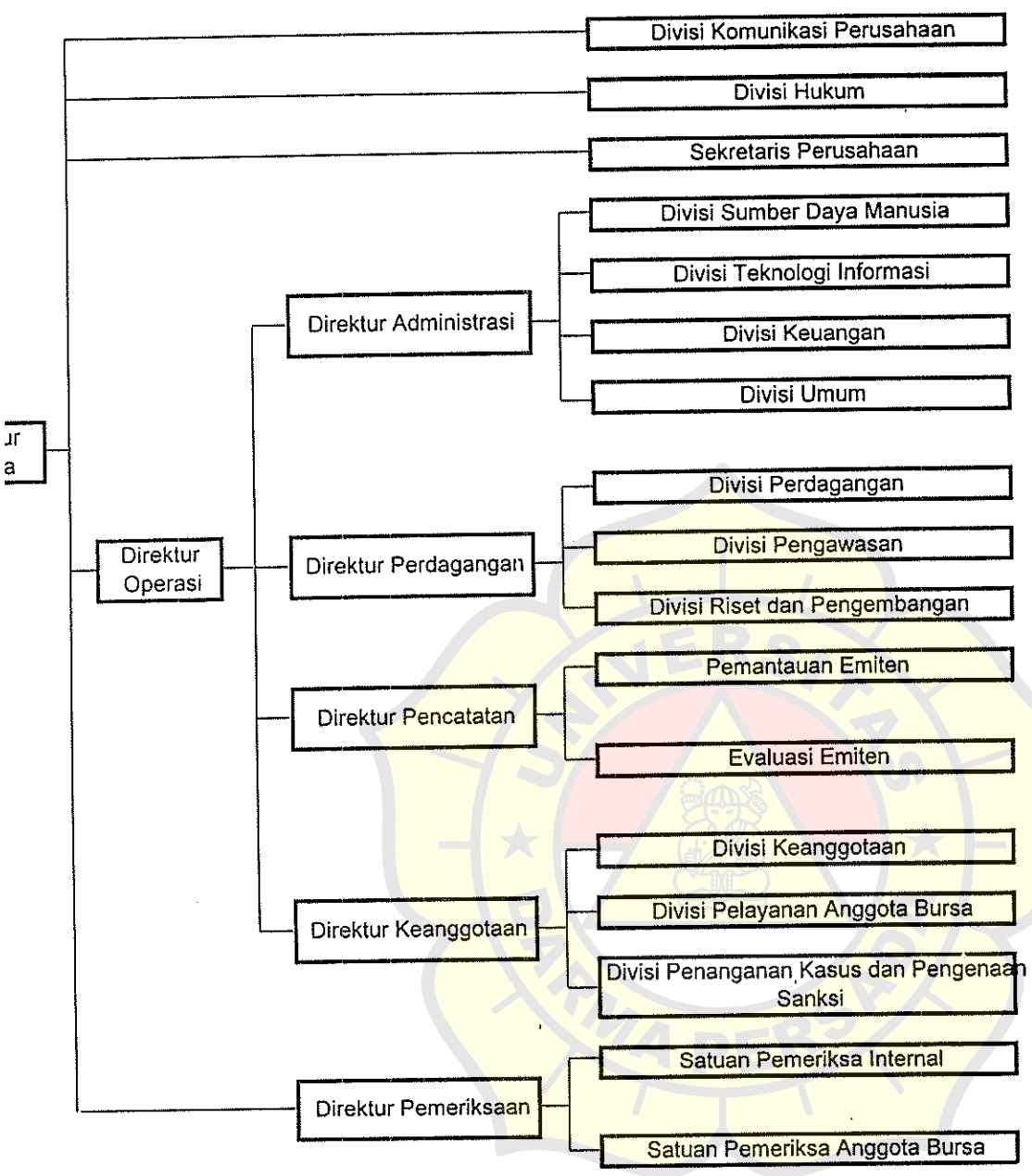

DAFTAR PUSTAKA

1. Anoraga, Panji dan Ninik Widiyanti, *Pasar Modal Keberadaan dan Manfaatnya bagi Pembangunan*, Cetakan Kedua, PT. Rineka Cipta, Jakarta, 1995.
2. Bapepam kerjasama dengan CMSI, *Dana dan Investasi*, Jakarta, 1997.
3. Blue Print, *Cetak Biru Bursa Efek Jakarta*, Edisi ketiga, Jakarta, 1998.
4. Indra Safitri, *Catatan Hukum Pasar Modal*, Go Global Book, Jakarta, 1998.
5. Marzuki Usman, *ABC Pasar Modal Indonesia*, Edisi kedua, UPPi dan ISEI, Jakarta, 1994.
6. Suad Husnan, *Dasar-dasar Teori Porfolio dan Analisis Sekuritas*, Edisi kedua, UPP AMP YKPN, Jakarta, 1996.
7. Smariyah, *Pengantar Pengetahuan Pasar Modal*, Edisi keempat, UPP AMP YKPN, Yogyakarta, 1997.
8. -----, *Undang-undang RI No. 8 Tahun 1995 tentang Pasar Modal*, Pusat Penerbitan PNRI, Jakarta, 1997
9. Victor Purba, *Perkembangan dan Struktur Pasar Modal Indonesia Menuju Era AFTA 2003*, Fakultas Hukum Universitas Indonesia, Jakarta, 2000.
10. Weston dan Copeland, *Manajemen Keuangan*, Edisi Kedelapan, Erlangga, Jakarta, 1992.