

BAB V
KESIMPULAN DAN SARAN

A. Kesimpulan

Dari kesimpulan pembahasan diatas secara keseluruhan dari berbagai hal sesuai dengan judul skripsi ini, maka penulis mencoba menarik kesimpulan secara keseluruhan dan selanjutnya penulis mencoba mengemukakan saran-saran yang diharapkan dapat bermanfaat bagi semua pihak.

Adapun kesimpulan tersebut, sebagai berikut :

1. Sumber-sumber dana yang digunakan koperasi karyawan "Manunggal Karsa" PT. Grandtex dan South Grandtex dalam memberikan pelayanan kredit bagi anggota untuk selama ini sebagian besar masih mengandalkan dana yang berasal dari simpanan-simpanan anggota atau menggunakan modal sendiri, yaitu : simpanan pokok, simpanan wajib, simpanan 12 Juli, simpanan titipan, cadangan dan donasi.
2. Selama operasi pada tahun 1996 mengalami peningkatan usaha, dengan menghasilkan laba atau Sisa Hasil Usaha (SHU) sebesar Rp. 67.700.378 atau mengalami kenaikan sebesar 53,86% dari laba operasi pada tahun 1995 yaitu Rp. 32.971.256.

3. Berdasarkan penyebaran questioner kepada anggota, untuk mengetahui tanggapan anggota terhadap kemampuan koperasi dalam memberikan pelayanan kredit bagi anggota, dapat disimpulkan bahwa koperasi mampu memenuhi permohonan kredit sebesar 81,43% dari 100% jumlah keseluruhan yang diharapkan.
5. Faktor-faktor yang mempengaruhi kemampuan koperasi dalam memenuhi permintaan kredit yang diajukan anggota, yaitu : Perputaran dana yang cepat, tidak ada tunggakan hutang dan adanya akumulasi dari simpanan- simpanan anggota yang dikelola dengan baik, dan adanya kebijaksanaan dari perusahaan.
6. Berdasarkan hubungan antara analisa sumber-sumber dana dengan kemampuan koperasi dalam memberikan pelayanan kredit bagi anggota, dapat disimpulkan bahwa koperasi mampu memberikan kredit bagi anggota dengan baik bahkan mengalami peningkatan dari tahun ke tahun.

B. Saran-saran

Berdasarkan dari hasil pembahasan dan kesimpulan yang telah diuraikan diatas, penulis mencoba memberikan saran-saran sebagai berikut :

1. Untuk lebih meningkatkan koperasi dalam memberikan pelayanan kredit bagi anggota, maka anggota harus lebih aktif dalam berpartisipasi kepada koperasi, terutama dalam menenuhi kewajiban-kewajiban dan hak-haknya sebagai anggota koperasi, karena anggota merupakan pemilik sekaligus pengguna jasa koperasi.
2. Secara umum perkembangan koperasi dar tahun ke tahun dapat dikatakan cukup baik dan terus meningkat, hanya dalam manajemen kepengurusan perlu lebih ditingkatkan, baik yang menyangkut tugas, wewenang dan tanggung jawab maupun mekanisme kepengurusan. Sedangkan untuk para pegawai/pelayan tokko agar lebih meningkatkan lagi dalam hal pelayanan terhadap anggota koperasi, agar pelayanan yang maksimal terhadap anggota koperasi dapat tercapai.
3. Karena didalam memberikan pelayanan kredit terhadap anggota sebagian dana yang digunakan berasal dari simpanan-simpanan anggota atau merupakan modal sendiri, maka untuk meningkatan pelayanan kredit pada khususnya bagi anggota dan apabila tidak memberikkan bagi koperasi sebaiknya koperasi menambah modalnya dengan meminjam dana dari lembaga keuangan lainnya.

DAFTAR PUSTAKA

- Bahan Penataran, Undang-undang Dasar 1945 dan Garis-garis Haluan Negara, BP-7 Pusat, Jakarta 1990.
- Balit Bangkop, Departemen Koperasi, Penelitian Pola Kerja Perkreditan Koperasi/KUD, Direktorat Koperasi, Jakarta 1985.
- H. Hadiwijaya Drs. dan EC.R.A. Rivai Wirasasmita.MS.Drs, Analisis Kredit, Pionir Jaya, Bandung 1991.
- Husnan Suad, Dr,MBA, Pembelanaan Perusahaan, Penerbit Liberty, Yogyakarta, 1993.
- Rapat Anggota Tahunan ke XIII, Laporan Pertanggung Jawaban Primer Koperasi Karyawan Manunggal Karsa, PT.Grantex, Bandung, 1997.
- Republik Indonesia, Undang-undang Perkoperasian Indonesia No. 25 Tahun 1992, Karya Panca Sakti, Jakarta 1993.
- Riyanto Bambang, Dasar-dasar Pembelanaan Perusahaan, Edisi ke-3, Yayasan Badan Penerbit Gajah Mada, Yogyakarta 1992.
- Simangunsong, Dr.MBA, Pembelanaan Perusahaan Keuangan, Cetakan ke-2, Penerbit Karya Utama, Jakarta 1995.
- Sinungan Muchdarsyah, Drs, Kebliaksanaan Orde Baru, Bina Aksara, Jakarta 1997.

STRUKTUR ORGANISASI

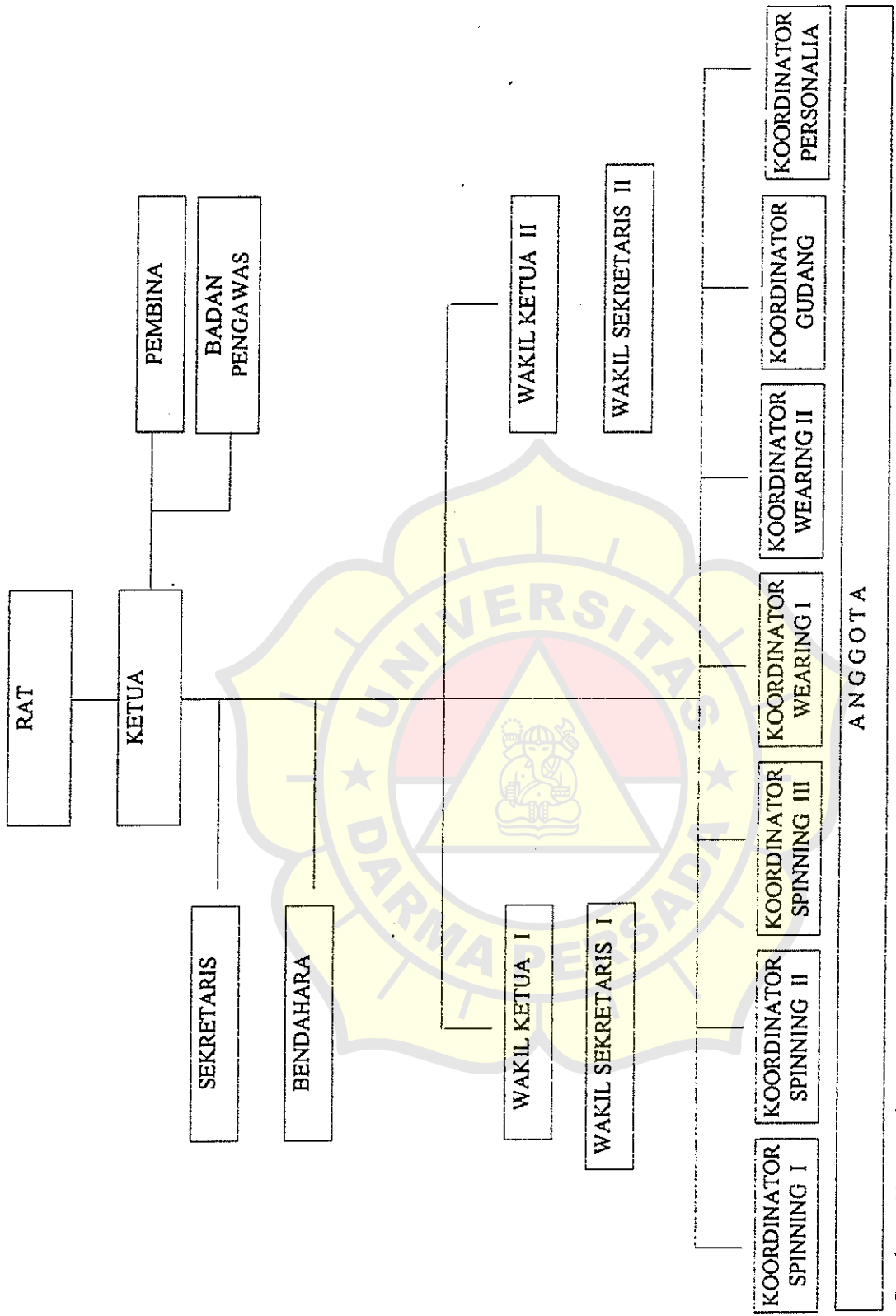

Sumber : Koperasi Karyawan "Manunggal Karsa"

KOPERASI KARYAWAN MANUNGGAL KARSA PT. GRADTEX
N E R A C A
PER 31 DESEMBER 1996 DAN 1995

TIVA	1996	1995	KEWAJIBAN DAN KEKAYAAN BERSIH	1996	1995
TIVA LANCAR			KEWAJIBAN LANCAR		
Kas dan Bank	374,187,490	272,919,585	Hutang Usaha	122,384,233	60,464,496
Piutang Usaha	815,763,831	553,240,440	Pajak yang Dibayar	9,155,200	8,217,400
Persediaan Barang	74,382,411	46,428,902	Simpanan-SuKarela	149,500,500	93,017,750
Pajak di bayar dimuka	6,163,200	0	Bunga-YMH Dibayar	3,611,033	2,739,550
			Dana - Dana SHU	(3,235,938)	478,358
Jumlah Aktiva-Lancar	1,270,496,922	872,588,927		281,415,028	164,917,544
Deposito	15,000,000	15,000,000	KEWAJIBAN JANGKA PANJANG		
			Pinjaman Bank	56,203,935	0
TIVA TETAP			KEKAYAAN BERSIH		
Inventaris	21,713,650	18,693,650	Simpanan-simpanan	659,587,291	536,821,391
Hak. Penyusutan Inventaris	(10,961,022)	(7,503,413)	Donasi	450,000	450,000
			Cadangan	114,362,425	79,121,936
			SHU yang ditangguhkan	26,912,207	0
Nilai Buku	10,752,628	11,190,237	SHU Tahun berjalan setelah pajak	157,318,664	117,468,293
				958,630,587	733,861,620
AL AKTIVA	1,296,249,550	898,779,164	TOTAL KEWAJIBAN DAN MODAL	1,296,249,550	898,779,164

S E & O

KOPERASI KARYAWAN MANUNGGAL KARSA
PT. GRADTEX - BANDUNG
BEDAHARA,

K E T U A,

NI NYOMAN NGIDOP

SARTO RAHARJO

SEKRETARIS,

EMAN PUHERMAN

WK. KETUA I,

KUSMAN TAHIR

WK. KETUA II,

IMAM BUDI SANTOSO

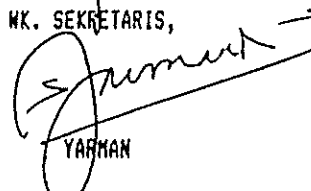
WK. SEKRETARIS,

YAFMAN

KOPERASI KARYAWAN MANUNGGAL KARSA PT. GRANDTEX
LAPORAN SISA HASIL USAHA
UNTUK TAHUN YANG BERAKHIR 31 DESEMBER 1996 DAN 1995

HASIL PENJUALAN	1996	1995
Penjualan barang	1,111,738,420	773,572,830
Pendapatan Jasa Pinjaman	107,623,536	94,923,250
	1,219,361,956	868,496,080
HARGA POKOK PENJUALAN		
Persediaan Awal	46,428,902	34,768,696
Pembelian	964,484,371	718,088,177
Persediaan Akhir	(74,382,411)	(46,428,902)
Harga Pokok Penjualan	936,530,862	706,427,971
LABA KOTOR ATAS PENJUALAN (A-B)	282,831,094	162,068,109
BEBAN-BEBAN USAHA	92,844,101	38,156,003
LABA DARI USAHA (C-F)	189,986,993	123,912,106
PENDAPATAN DAN BEBAN LAIN-LAIN		
- Pendapatan Jasa giro	4,613,020	2,820,919
- Pendapatan Bunga Deposito	1,986,875	0
- Pendapatan Komisi KPR BTN	746,870	223,653
- Pendapatan lain-lain	2,590,153	500,000
- Beban administrasi bank	(2,833,465)	(256,500)
- Beban lain-lain	(3,704,375)	(1,514,485)
Jumlah Pendapatan lain-lain neto	3,399,078	1,773,587
SHU tahun berjalan sebelum pajak	193,386,071	125,685,693

S E & O

KOPERASI KARYAWAN MANUNGGAL KARSA
PT. GRANDTEX - BANDUNG
BENDAHARA,

K E T U A,

SEKRETARIS,

I NYOMAN NGIDEP

SARTO RAHARJO

EMAN SUHERMAN

WK. KETUA I,

WK. KETUA II,

WK. SEKRETARIS,

KUSMAN TAHIR

IMAM BUDI SANTOSO

YARMAN

KOPERASI KARYAWAN MANUNGGAL KARSA PT. GRANDTEX
 IKHTISAR PERUBAHAN POSISI KEKAYAAN BERSIH
 UNTUK TAHUN YANG BERAKHIR 31 DESEMBER 1996 DAN 1995

	1996	1995
DO KEKAYAAN BERSIH AWAL TAHUN	733,861,620	568,589,557
PERUBAHAN		
Penambahan		
Simpanan pokok	40,000	48,000
Simpanan wajib	122,735,000	109,801,356
Simpanan 12 Juli	12,335,000	12,654,000
Simpanan titipan	452,100	53,900
Cadangan	35,240,489	29,560,542
RU tahun berjalan	157,318,664	117,468,293
RU di tangguhkan	26,912,207	0
Jumlah penambahan	355,033,460	269,586,091
Pengurangan		
Simpanan pokok	232,000	260,000
Simpanan wajib	11,488,500	10,546,100
Simpanan 12 Juli	1,040,500	793,500
Simpanan titipan	35,200	0
RU tahun lalu	117,468,293	92,714,428
Jumlah pengurangan	130,264,493	104,314,028
Saldo Kekayaan Bersih Akhir Tahun	958,630,587	733,861,620